



REVISTA BRASILEIRA DE XADREZ POSTAL

Fundado em 14/02/69

ANO XXVII -

Nº 168

Novembro - 2011



FELIZ NATAL !

A todos os enxadristas e familiares, desejamos um Feliz Natal e próspero Ano Novo, repleto de saúde, paz, amor e muitas alegrias dentro e fora do tabuleiro, são os votos da Diretoria do CXEB.

homepage: <http://www.cxeb.org.br>

email: cxeb.presi@gmail.com

Torneios de xadrez pela internet ou via postal

R B X P - n° 168

INFORMES

Anuidade	03
XXIV CBI sf - Inscrições abertas	04
Calendário de Torneios 2012/2013	05
Matches e Torneios Internacionais	05
Relatório Fluxo de Caixa 2011	06
Movimento Financeiro 2011	07
Novas Taxas Internacionais	19
Proposta de sócio	28
Rating CXEB 31.10.2011	31
Rating CXEB TOP 50	33
Resultados de Torneios	34
Informes—Serviços—Inscrições	39
Torneios Temáticos 2012	40

SEÇÕES E ARTIGOS

Campeonato Mundial da Juventude	11
27. Campeonato Mundial ICCF	15
Partidas de associados	16
Partidas comentadas	20
Solucionismo	26
Soluções	30

CXEB

Clube de Xadrez Epistolar Brasileiro

Presidente de Honra: Ubirajara de Oliveira Barroso

Diretoria 2011/2013:

Presidente:

Márcio Barbosa de Oliveira - cxeb.presi@gmail.com

Vice-Presidente:

Jorge André Pregun - cxeb.vice@gmail.com

Diretor Administrativo:

Vanildo Kaupert - cxeb.admin@gmail.com

Diretor Financeiro:

Natalino C. Ferreira - cxeb.financ@gmail.com

Diretor Geral de Torneios:

Paulo Roberto T. Marczykoski - cxeb.dgt@gmail.com

Diretor da Área Internacional:

Bianor de Oliveira Neves - cxeb.dai@gmail.com

Diretor de Publicações:

Bolívar Ribeiro Gonzalez - cxeb.revista@gmail.com

Diretor de Divulgação:

Marcos A. dos Santos - cxeb.divulga@gmail.com

Conselho Consultivo:

Presidente: Ubirajara de Oliveira Barroso.

Membros Natos: Antônio Carlos Raposo, João Alberto Correia da Silva, José Joaquim de Amorim Neto, Milton Gonçalves Sanchez, Nelson Lopes da Silva, Pedro Luiz de Oliveira Costa Neto, Torben Erik Carlsen, Lair Válio Alves, Alberto Pinheiro Mascarenhas, Romeu Edgar Mundstock, Dieter Hans Bruno Koll, Dorgival Olavo Guedes Jr. e Jorge André Pregun

Membros Eleitos: Abdias Neves de Melo Filho, Paulo Bechara Dutra e João Eduardo Pereira Abramides

Conselho Fiscal:

Titulares: Alberto Francisco Dillenburg, Flávio A. Braga da Silva e José Ribamar da Costa Assunção.

CAPA: Presépio de Natal.

RBXP - REVISTA BRASILEIRA DE XADREZ POSTAL

EDITADA BIMESTRALMENTE PELO CLUBE DE XADREZ EPISTOLAR BRASILEIRO

E-mail: cxeb.presi@gmail.com

Home-page: <http://www.cxeb.org.br>

Editor: Bolívar Ribeiro Gonzalez - e-mail: cxeb.revista@gmail.com

Tiragem desta edição: 130 impressos e 170 eletrônicos

INFORMAÇÕES SOBRE PAGAMENTO DE ANUIDADE DO CXEB

Valor da Anuidade: R\$ 72,00

FORMAS DE PAGAMENTO:

- a) **Cheque Nominal** ao “Clube de Xadrez Epistolar Brasileiro”
- b) **Depósito Em Conta Corrente:**
Banco do Brasil – 001
Agência: 3559-9 (USP)
Conta Corrente: 5018-0
- c) **DOC (DOC D – Documento de crédito)**, com os dados acima mais o CNPJ 73.558.959/0001-10
- d) **Transferência Bancária**, para clientes do Banco do Brasil (use os dados da letra b)

ESCLARECIMENTOS:

- 1 – Colabore com o seu Clube e pague a sua anuidade em dia. Não espere pela cobrança.
- 2 – Você pode pagar valor maior que uma anuidade e receber as seguintes distinções:
 - valores maiores que R\$ 108,00, Sócio Colaborador
 - valores maiores que R\$ 216,00, Sócio contribuinte
 - valores maiores que R\$ 720,00, Sócio Benemérito Vitalício.
- 3 – Você pode pagar a sua anuidade em parcelas (R\$ 36,00 para 1 semestre e R\$ 18,00 para 1 trimestre;
- 4 – Se você é maior de 65 anos ou menor de 19 anos o pagamento de sua anuidade pode ser feito pela metade do valor da anuidade normal, porem para receber a revista impressa o pagamento deverá ser integral.
- 5 – Caso você use as formas **Depósito Em Conta, Transferência Bancária** ou **DOC**, é fundamental que você envie cópia do comprovante para o Diretor Financeiro:
Atenção, novo endereço: NATALINO CONSTANCIO FERREIRA – Av. Juvenal Ferreira dos Santos, 208 – Cajamar – SP- CEP: 07750-000 - ou via e-mail - **natalino@puma.com.br**
- 6 – Qualquer que seja a forma de pagamento usada habitue-se a enviar cópia de sua informação (neste caso dispensado o comprovante) para o Setor de Alteração de Cadastro, a cargo de:
JORGE ANDRÉ PREGUN – Av. Benedito Castilho de Andrade, 1007, Bloco 2, Ap. 42 – 13212-070 – Jundiaí – SP e-mail **cxeb.cadastro@gmail.com** Essa providência facilita e abrevia o processo de atualização do cadastro.

**XXIV CAMPEONATO BRASILEIRO INDIVIDUAL - SemiFinal -
CONVOCAÇÃO**

Estão abertas as inscrições para a Fase SemiFinal do XXIV CBI (versão servidor).

As inscrições serão aceitas até **30/03/12**. Início previsto para **15/05/12**.

Serão inscritos de ofício , todos os classificados na Fase Preliminar.

Os que não desejarem disputar esta fase do torneio, embora classificados, deverão informar ao Diretor Geral de Torneios até o final do prazo das inscrições.

Além desses, estão habilitados a se inscrever (desde que sócios ativos):

- os vencedores de grupos da categoria superior, terminados após o final das inscrições da semifinal do CBI anterior: (TC/S 20, 21, 22,23,24,25,26,27,29);
- os classificados do 2o. ao 5o. lugares da última Taça Brasil (TB); XXII TBI PO Final; XXIII TBI SD Final;
- os finalistas do último CBI; XXI CBI Final;
- o vencedor do Campeonato Brasileiro de Veteranos (CBV), encerrado após o final das inscrições do CBI anterior: CBV XV;
- a vencedora do Campeonato Brasileiro Feminino (CBF), terminado após o final das inscrições do CBI anterior: VII CBF e;
- os portadores de títulos de mestre do CXEB, da CADAP, da ICCF e da CBX.

§ 3 – A acumulação de mais de 1 (um) direito adquirido na forma do parágrafo anterior permitirá, no máximo, 2 (duas) inscrições por associado na fase considerada, por torneio.

O CBI é o torneio de maior destaque do CXEB , e destinado exclusivamente ao Corpo Social do Clube.

Dependendo do nível de força dos grupos formados, poderá ser possível a obtenção de 1/2 norma do título de Mestre Brasileiro de Xadrez Postal.

A partir da Fase SemiFinal , todos os participantes terão seus resultados computados para rating ICCF.

NÃO HÁ TAXA DE INSCRIÇÃO - PARTICIPE !

Inscreva-se diretamente na homepage do clube : www.cxeb.org.br/ins-onli.asp ou utilize a Ficha Única de Inscrição encartada nas Revistas do Clube, Impressa e Eletrônica.

Paulo Marczykoski – CXEB/DGT

CALENDÁRIO CXEB TORNEIOS 2012 / 2013

2012

<i>MARÇO</i>	XXII CBI Final - CAMPEONATO BRASILEIRO INDIVIDUAL
<i>MAIO</i>	XXIV CBI Semi Final
<i>JUNHO</i>	XXVII CBI Preliminar
<i>JULHO</i>	XV TAÇA BRASIL
<i>SETEMBRO</i>	XVI VETERANOS
<i>OUTUBRO</i>	VII CBE - CAMPEONATO BRASILEIRO EQUIPES e TAÇA BRASIL EQUIPES

2013

<i>MARÇO</i>	XXIII CBI Final
<i>MAIO</i>	X TAC - TAÇA AYDANO CARNEIRO - para diretores do CXEB
<i>JUNHO</i>	TAÇA BRASIL Preliminar - TBI

Paulo Marczykoski
CXEB / DGT
Clube de Xadrez Epistolar Brasileiro -
Diretoria Geral de Torneios

INSCRIÇÕES EM TORNEIOS INTERNACIONAIS

Match internacional Amigos do Witold Bielecki - Resto do Mundo - entrada livre e conta rating!

O torneio terá início em 2012/01/03, sem data final.

Registro começará 2011/01/08 e se encerrará em 2012/02/01 para permitir emparelhamentos.

Jogadores podem entrar da maneira usual através de suas Federações Nacionais ou diretamente para o organizador.

As inscrições devem conter nome do jogador, endereço de e-mail, ID ICCF e desejam participar da equipe específica e devem ser encaminhadas por e-mail para o organizador de jogo, Mariusz Wojnar, email: mariusz.wojnar @ gmail.com para alcançá-lo antes de 01 de fevereiro de 2012 ou para :

Bianor Neves - boneves@gmail.com
Diretor da Área Internacional - DAI

RELATÓRIO FLUXO DE CAIXA 2011

CXEB-Banco,Dinheiro,CC Contas

02/12/11

Relatório de Fluxo de Caixa 01/01/11 Até 02/12/11 (em R\$)

Página 1

Descrição da Categoria	01/01/'11- 02/12/'11	
ENTRADAS		
Receitas CXEB:		
Anuidade	8.320,18	
ESTORNO CREDITO	-134,00	
Semestralidade	235,00	
Socio Contribui	1.604,22	
TAXA ADJUD.	49,19	
Taxas Torneios	4.399,00	
Tremistalidade	180,00	
TOTAL Receitas CXEB		14.653,59
TOTAL ENTRADAS		14.653,59
SAÍDAS		
03-DESP BANCO:		
Diversos	691,95	
Taxas Bancarias	173,00	
TOTAL 03-DESP BANCO		864,95
07-Desp Adm.:		
CARTORIO	74,54	
Consultoria	290,04	
Correio	117,15	
Desp Assembleia	213,90	
Entidades:		
ICCF	1.045,85	
TOTAL Entidades		1.945,85
Entidades Cadap		697,26
TOTAL 07-Desp Adm.		3.338,74
08-REVISTA CXEB:		
CORREIO	147,00	
IMPRESSÃO REV	3.477,58	
REVISTA CXEB	197,80	
TOTAL 08-REVISTA CXEB		3.822,38
TOTAL SAÍDAS		8.026,07
TOTAL GLOBAL		6.627,52

O responsável pelo Setor de Cadastro é: **Jorge André Pregun** – Av. Benedito Castilho de Andrade, 1007 bloco 2 apto. 42 – 13212-070 - Jundiaí-SP – e-mail: **cxeb.cadastro@gmail.com** , o qual deverá ser informado sempre que houver **mudança de email , endereço ou ao pagar a anuidade.**

MOVIMENTO FINANCEIRO CXEB 2011

MOVIMENTO FINAN CXEB

CXEB 02/12/2011							Página 1
Data	Num	Transação	Pagamento	C	Depósito	Saldo	
01/08/2011	DEP	JOSE CARLOS M FARIAS cat: Receitas CXEB:Anuidade memo: DOC 931.588		R	72,00	17.178,85	
01/08/2011		DAN CARLOS ALVES RIBEIRO cat: Receitas CXEB:Anuidade memo: DOC 010.544		R	72,00	17.250,85	
02/08/2011		NADSON DE MELO BARROSO cat: Receitas CXEB:Anuidade memo: DOC 307.085		R	70,00	17.320,85	
02/08/2011		NADSON DE MELO BARROSO cat: Receitas CXEB:Anuidade memo: DOC 307.085		R	74,00	17.394,85	
03/08/2011		JOSE CELIO COLTRO cat: Receitas CXEB:Anuidade memo: DOC 394.660		R	72,00	17.466,85	
03/08/2011	850137	MARCIO B OLIVEIRA DESD... 07-Desp Adm.:Consultoria memo: REF PAGTO ICCF e Cadap + div	3.124,84	R		14.342,01	
		07-Desp Adm.:Consultoria Serasa certificado digital	290,04				
		07-Desp Adm.:Entidades:ICCF ICCF REF 2010	1.945,85				
		07-Desp Adm.:Entidades Cadap Cadap 2009 e 2010	697,28				
		07-Desp Adm.:CARTORIO desp div cartorio	74,54				
		07-Desp Adm.:Correio envio de correspondencia	117,15				
04/08/2011	850136	MILTON SANCHEZ cat: 07-Desp Adm.:Desp Assembleia memo: DESP CORREIO E ENVELOPES	213,90	R		14.128,11	
05/08/2011	DEP	DEPOSITO NÃO IDENTIFICADO cat: Receitas CXEB:Tremistalidade memo: DOC 942.739		R	18,00	14.146,11	
05/08/2011	DebAut	Tarifa pacote serviço cat: 03-DESP BANCO:Taxas Bancarias memo: Taxas bancarias	11,00	R		14.135,11	
09/08/2011	DEP	MILTON WEIRICH cat: Receitas CXEB:Anuidade memo: DOC 800.619		R	72,00	14.207,11	
15/08/2011	DEP	VANILDO JOAO KAUPERT cat: Receitas CXEB:Taxas Torneios memo: DOC 325.567		R	60,00	14.267,11	
15/08/2011	DEP	RENATO ANDRADE cat: Receitas CXEB:Taxas Torneios memo: DOC 028.266		R	58,00	14.325,11	
15/08/2011	DEP	RICARDO ERNESTO RAIN cat: Receitas CXEB:Taxas Torneios memo: DOC 308.815		R	151,00	14.476,11	
30/08/2011	DEP	RICARDO GURGEL cat: Receitas CXEB:Anuidade memo: DOC 014.108		R	72,00	14.548,11	
30/08/2011	DEP	RICARDO GURGEL AZZI cat: Receitas CXEB:Taxas Torneios memo: DOC 014.108		R	43,60	14.591,71	
30/08/2011	DEP	EVERALDO DE ASSIS BORGES cat: Receitas CXEB:Anuidade memo: DOC 5892		R	72,00	14.663,71	

RBXP N° 168 - Novembro 2011

MOVIMENTO FINAN CXEB						
CXEB 02/12/2011						
Data		Num	Transação	Pagamento	C	Depósito
						Saldo
30/08/2011	DEP		PAULO ROBERTO BRAGAGNOLLO cat: Receitas CXEB:Anuidade memo: DOC 900.054		R	72,00
01/09/2011	DEP		ORNELIO DE SOUZA cat: Receitas CXEB:Anuidade memo: DOC 020.347		R	72,00
05/09/2011	DebAut		Tarifa pacote serviço cat: 03-DESP BANCO:Taxas Bancarias memo: Taxas bancarias	11,00	R	
06/09/2011	DEP		FLAVIO DE A SILVA E ALCINDO LUI... DESD... Receitas CXEB:Anuidade memo: DOC 700.103		R	152,00
			Receitas CXEB:Anuidade			72,00
			FLAVIO ANDRADE SANTIAGO SILVA			
			Receitas CXEB:Taxas Torneios			80,00
06/09/2011	DEP		ALCINDO LUZ SILVA BASTOS cat: Receitas CXEB:Taxas Torneios memo: DOC 700.104		R	196,20
09/09/2011	DEP		CARLOS EDUARDO A SILVA cat: Receitas CXEB:Semestralidade memo: DOC 9338		R	18,00
14/09/2011	DEP		EMILIANO CASTOR cat: Receitas CXEB:Anuidade memo: DOC 5930		R	72,00
20/09/2011	DEP		VANILDO JOÃO KAUPERT cat: Receitas CXEB:Taxas Torneios memo: DOC 431.405		R	35,00
20/09/2011	DEP		PAULO AMILCAR cat: Receitas CXEB:Taxas Torneios memo: DOC 52760		R	31,99
22/09/2011	DebAut		TARIFA RENOVACAO CADASTRO cat: 03-DESP BANCO:Taxas Bancarias memo: DOC 81540	27,00	R	
27/09/2011	DEP		DEPOSITO NÃO IDENTIFICADO cat: Receitas CXEB:Tremistalidade memo: DOC 926.405		R	18,00
27/09/2011	DEP		VANILDO JOAO KAUPERT cat: Receitas CXEB:Taxas Torneios memo: DOC 381.912		R	50,00
27/09/2011	DEP		ESTEVÃO TAVARES NETO cat: Receitas CXEB:Anuidade memo: DOC 981.271		R	72,27
29/09/2011	DEP		JUAREZ BELEM cat: Receitas CXEB:Taxas Torneios memo: DOC 792.517		R	20,00
29/09/2011	DEP		AURELIO HAUSEN MELO cat: Receitas CXEB:Anuidade memo: DOC 566.487		R	72,95
05/10/2011	DEP		RODNEY RICARDO cat: Receitas CXEB:Anuidade memo: DOC 894.955		R	80,00
05/10/2011	DebAut		Tarifa pacote serviço cat: 03-DESP BANCO:Taxas Bancarias memo: Taxas bancarias	11,00	R	
14/10/2011	DEP		ERIK KRIEGER VON BOROWSKI cat: Receitas CXEB:Taxas Torneios memo: DOC 20718		R	80,00

RBXP N° 168 - Novembro 2011

MOVIMENTO FINAN CXEB						
CXEB 02/12/2011						
Data		Num	Transação	Pagamento	C	Depósito
						Saldo
14/10/2011	DEP		BIANOR OLIVEIRA NEVES cat: Receitas CXEB:Anuidade memo: DOC 14933		R	72,00
17/10/2011	DEP		PAULO SERGIO E SILVA cat: Receitas CXEB:Anuidade memo: DOC 131711		R	72,00
17/10/2011	DEP		FABIO MOURA BIANCHI cat: Receitas CXEB:Tremistalidade memo: DOC 014.719		R	16,00
26/10/2011	DEP		ALTAMIR PENHA cat: Receitas CXEB:Anuidade memo: DOC 19394		R	72,00
01/11/2011	DEP		JOAO CARLO DE OLIVEIRA cat: Receitas CXEB:Socio Contribui memo: DOC 85747		R	108,00
01/11/2011	DEP		PAULO AMILCAR cat: Receitas CXEB:Taxas Torneios memo: DOC 52760		R	31,99
04/11/2011	DEP		SERGIO LUIZ BADOLOTI cat: Receitas CXEB:Anuidade memo: DOC 900.021		R	72,00
07/11/2011	DebAut		Tarifa pacote serviço cat: 03-DESP BANCO:Taxas Bancarias memo: Taxas bancarias	11,00	R	
16/11/2011	DEP		MILTON GONCALV cat: Receitas CXEB:Socio Contribui memo: DOC 461.480		R	150,00
16/11/2011	DEP		LUIZ DO PRADO cat: Receitas CXEB:Anuidade memo: DOC 464.321		R	36,00
16/11/2011	850138		RECEITA FEDERAL cat: 03-DESP BANCO:Diversos memo: DARF CODIGO 5338 RECEITA FEDERAL	691,95	R	
17/11/2011	DEP		NATALINO C. FERREIRA cat: Receitas CXEB:Anuidade memo: SOCIO 2580 DOC 416.849		R	72,00
18/11/2011	DEP		LUIZ ADELAR GUELF cat: Receitas CXEB:Anuidade memo: DOC 27511		R	72,00
18/11/2011	850139		JORGE A. PREGUN cat: 08-REVISTA CXEB:REVISTA CXEB memo: DESP CORREIO	197,80	R	
21/11/2011	DEP		ODILIO BLANCO LIZARZUBURU cat: Receitas CXEB:Anuidade memo: DOC 006.956		R	72,00
21/11/2011	DEP		ALVARO ARANHA cat: Receitas CXEB:Taxas Torneios memo: DOC 024.738		R	96,00
21/11/2011	DEP		GERSON DE SOUZA cat: Receitas CXEB:Taxas Torneios memo: DOC 3723626		R	120,00
21/11/2011	DEP		JOAO JOSE A M FILHO cat: Receitas CXEB:Anuidade memo: DOC 142471-8		R	72,01
21/11/2011	DEP		JOSE CELIO COLTRO cat: Receitas CXEB:Anuidade memo: DOC 394.660		R	72,00

MOVIMENTO FINAN CXEB						
CXEB 02/12/2011						Página 4
Data	Num	Transação	Pagamento	C	Depósito	Saldo
21/11/2011	DEP	CHARLES MANN DE TOLEDO cat: Receitas CXEB:Anuidade memo: DOC 978.811		R	72,00	16.034,37
21/11/2011	DEP	CESAR ROBERTO DA SILVA LEITE cat: Receitas CXEB:Anuidade memo: DOC 1200-4		R	72,00	16.106,37
22/11/2011	DEP	DEPOSITO NÃO IDENTIFICADO cat: Receitas CXEB:Anuidade memo: DOC 700.036		R	72,00	16.178,37
23/11/2011	DEP	DEPOSITO NÃO IDENTIFICADO cat: Receitas CXEB:Anuidade memo: DOC 500.128		R	144,00	16.322,37
24/11/2011	DEP	EDUARDO LAVIERI MARTINS cat: Receitas CXEB:Anuidade memo: DOC 763.849		R	72,00	16.394,37
25/11/2011	DEP	DEPOSITO NÃO IDENTIFICADO cat: Receitas CXEB:Anuidade memo: DOC 900.083		R	72,00	16.466,37
25/11/2011	DEP	PAULO ROBERTO (GERSON DE SO... cat: Receitas CXEB:Taxas Torneios memo: DOC 176.459		R	120,00	16.586,37
28/11/2011		ANGEL LUIZ SANCHEZ cat: Receitas CXEB:Anuidade memo: DOC 5485-2		R	36,00	16.622,37
28/11/2011	DEP	JOAO EDUARDO P ABRAMIDES cat: Receitas CXEB:Anuidade memo: DOC 612354-6		R	72,00	16.694,37
30/11/2011	DEP	PEDRO LUIZ OLIVEIRA COSTA NETO cat: Receitas CXEB:Socio Contribui memo: DOC 097.211			150,00	16.844,37

AVISO

A Caixa Postal 21.200, anteriormente utilizada para envio de correspondências ao CXEB, encontra-se desativada.

Para este fim, o envio se dará ao endereço do clube:
Av. Tenente Marques, 7122 bairro Polvilho - Cidade de Cajamar - SP
cep 07750-000.

Seja um colaborador da Revista Brasileira de Xadrez Postal, enviando para o e-mail **cxeb.revista@gmail.com** suas matérias/artigos, fotos, partidas com ou sem análises, notícias/curiosidades, sugestões, críticas, e tudo que julgar ser interessante para compartilhar. Sua participação é muito importante !

CAMPEONATO MUNDIAL DA JUVENTUDE

Por Vivien Delitsch Ferenczy



Entre os dias 17 e 27 de novembro o Brasil teve a honra de sediar, em Caldas Novas, Goiás uma das maiores festividades do xadrez mundial: o Campeonato Mundial da Juventude (World Youth Chess Championship). O torneio, dividido em 12 categorias, contou com a participação de jovens enxadristas de 80 países. Como o esperado, a delegação russa levou grande parte das medalhas, 7 no total, sendo 3 de ouro.

O único sul-americano a terminar entre os três primeiros foi o GM peruano Jorge Cori, vencedor da categoria sub-16. Sua irmã, a WGM Deysi Cori, que em agosto deste ano sagrou-se campeã mundial sub-20 feminina, terminou em décimo no sub-18 absoluto. O Peru foi o terceiro país com o maior número de participantes, com 68 atletas, atrás apenas do Brasil e da Argentina. Dentre os 135 brasileiros participantes, merecem destaque Ramyres Santana Coelho (sub-14 feminino) e Artemis Pamela Guimarães (sub-16 feminino), que com 6,0 pontos conquistaram em suas categorias respectivamente o 10 e o 12 lugares.

Artemis, jogadora do Clube de Xadrez de Santos, já havia surpreendido a muitos ao conquistar o campeonato brasileiro feminino realizado em Balneário Camburiú - SC, em julho deste ano. Além disto, a atleta já está praticamente garantida na equipe olímpica feminina, por conta de seu ótimo desempenho no circuito pré-olímpico 2011



Artemis



Ramyres

-2012, atrás apenas da primeira colocada do ranking nacional: WFM Vanessa Feliciano.

A pernambucana Ramyres, nascida em Petrolina em 1998, também vem obtendo resultados expressivos em nível nacional e internacional já há algum tempo. Em 2007 ela foi campeã dos jogos escolares do nordeste, dos jogos escolares brasileiros e ainda dos jogos escolares sul-americanos. Esta foi a sua segunda participação em campeonatos mundiais. Na Grécia em 2010 ela havia conquistado a 67 posição

na categoria sub-12 feminina.

Esperamos que a boa participação da delegação brasileira neste mundial sirva como incentivo para que escolas, governo e outros parceiros divulguem ainda mais o xadrez em nosso país. Parabéns a todos os atletas e à organização por este belíssimo evento!

PARTIDAS

Gologorsky,Rachel (2057) - Coelho,Ramyres Santana (1800) 21.♖xd4 ♖g2+ 22.♔e1 ♕b4+ Szen,J-Anderssen,A London 1851 0-1; 8.♖d2 d5 9.♖xc6 bxc6 World Youth Chess Championship 10.e5 ♖d7 11.f4 f5 12.♖f3 c5 - U 14 G Caldas Novas - (6.1) 13.♖h3 ♖f7 14.b3 g6 15.♖f3 ♖b6 B44: Siciliana: Taimanov: 5 ♖b5 16.♕f2 d4 17.♕h4 ♖d5 18.♖d2 a5 19.♕xe7 ♖xe7 20.♖g5 ♖e3 21.♖f2 ♕b7 22.♕f1 ♖g4 Anders-
1.e4 c5 2.♖f3 e6 3.d4 cxd4 sen,A-Wyville,M London 1851 0-1
4.♖xd4 ♖f6 5.♕d3 ♖c6 6.♕e3 (40); ♖8.♖c3!?! 8...d5? 9.♖xc6
♕e7 7.0-0 0-0 8.♔h1N [8.♖c3 d5 bxc6 10.e5 ♖d7 11.f4 c5 12.♖f3
(8...a6 9.a4 ♖c7 10.♔h1 ♖e5 11.f4 ♖eg4 12.♕g1 e5 13.fxe5 ♖xe5 14.♖f5 ½-½ (14) Toth,B
(1687)-Camarascu,R (1823) Mi-
ercurea Ciuc 2011) 9.♖xc6 bxc6
10.e5 ♖e8 11.♖e2 f5 12.c3 a5
13.f4 c5 14.b3 ♕b7 15.h3 ♖d7
16.♔h2 ♖c6 17.♖g1 ♖d8 18.g4 g6
19.gxf5 exf5 20.♖c2 ♖g7 21.♖g3
♔h8 22.♖e2 ♖e6 Williams,E-
Staunton,H London 1851 0-1 (53);
8.c4 ♖e5 9.♖c3 d5 10.c5 ♖eg4
11.exd5 ♖xe3 12.fxe3 ♖xd5
13.♖xd5 ♖xd5 14.♖c2 g6 15.b4
a5 16.a3 ♕g5 17.♖e2 axb4
18.axb4 ♖xa1 19.♖xa1 ♖d8
20.♕b5 ♖e4 21.♔f2 ♖xd4 0-1 (21)
Gelman,G-Stone,R (2355) Dear-
born 1992; 8.c3 d5 9.♖xc6 bxc6
10.e5 ♖e8 11.f4 f5 12.♖d2 c5
13.g4 g6 14.g5 ♖c7 15.h4 ♕b7
16.♖f3 ♖d7 17.♔f2 ♖c6 18.♕e2
♖ad8 19.♖c2 d4 20.cxd4 cxd4
21.♖xd4 ♖g2+ 22.♔e1 ♕b4+
23.♖h3 ♖f7 14.b3 g6 15.♖f3 ♖b6
16.♕f2 d4 17.♕h4 ♖d5 18.♖d2 a5
19.♕xe7 ♖xe7 20.♖g5 ♖e3
21.♖f2 ♕b7 22.♕f1 ♖g4 Anders-
sen,A-Wyville,M London 1851 0-1
(40); ♖8.♖c3!?! 8...d5? 9.♖xc6
bxc6 10.e5 ♖d7 11.f4 c5 12.♖f3
c4 [12...f5 13.♖h3? 13.♕xh7+= ♔
xh7 14.♖h3+ ♔g8 15.♖h5 f5
16.♖h7+ ♔f7 17.♖h5+ ♔g8
18.♖h7+ ♔f7 19.g4??
[♖19.♖h5+ ♔g8 20.♖h7+=]
19...♖g8+ [19...fxg4?! 20.♖h5+ ♔
g8 21.♖h7+ ♔f7 22.♖h5+ ♔g8
23.♖h7+ ♔f7=] 20.gxf5 exf5
[♖20...♖f8!? 21.♖h5+ g6 22.fxg6+
♖xg6 23.♕d4+] 21.♖h5+ g6
22.♖h7+ ♔f8?? [♖22...♔e6
23.♕d4 ♖e8+] 23.e6± ♖e5
24.fxe5 ♕xe6 25.♕h6+??
[♖25.♖c3 ♖d7 26.♖e2±] 25...♔
e8? 26.♕g7?? [♖26.♖d2?]
26...d4+ 27.♖xg6+ [27.♖d2
♖d5+ 28.♖f3 g5+] 27...♕f7
[♖27...♔d7!? 28.♖d2 ♕f8 29.♖h7
♕d5+ 30.♔g1+] 28.♖c6+ ♖d7
29.♖xa8+ ♕d8 30.♔g1 ♖xg7+??
[30...♕d5 31.♖b8 f4+] 31.♔f2

[♞31.♙f1 c3 32.♘a3 cxb2 – U 16 G Caldas Novas – (3.1)
33.♜b1=] 31...d3+ 32.♘c3?? C67: Ruy Lopez: Defesa Berlin: 4
[♞32.♙f1 ♘e7 33.♜g3 dxc2 0-0 ♘xe4

34.♘c3 ♜xg3 35.hxg3 ♜d3+ 36.♙
g2 ♜d2+ 37.♙h3+] 32...♜d4+
33.♞e3 f4 [33...♜f4+ 34.♜f3 ♜d2+
35.♙f1 ♜g2+ 36.♙e1 ♜g1+ 37.♙
d2 ♜g2+ 38.♘e2 ♞xe2+ 39.♙c3
♞xc2+ 40.♙b4 ♜b6+ 41.♙a4
♜a5#] 34.♜c6+-+ ♙f8 35.♜d6+
♜xd6 36.exd6 ♙b6 37.cxd3 cxd3
38.♘d1 [38.♙f3 fxe3 39.a4+] 38...
♙h5 [38...♙xe3+?! 39.♘xe3
fxe3+ 40.♙xe3+] 39.♞c1 fxe3+
40.♘xe3 ♜f7+ 41.♙g3 ♙xe3
42.♞c8+ [42.d7 ♞xd7 43.♞c8+ ♙
g7 44.♞e8 ♙xe8 45.♙f3 d2 46.♙
xe3 d1♜ 47.♙f4 ♙h5 48.b3 ♜f3+
49.♙e5 ♜e3+ 50.♙f5 ♜f7#] 42...♙
g7 43.♞c7 [43.d7 ♞xd7 44.♞e8
♙xe8 45.h4 d2 46.a4 d1♜ 47.b3
♜xb3 48.♙g4 ♞d4+ 49.♙g3 ♙c1+
50.♙f2 ♞d2+ 51.♙g1 ♜d1#]
43...♙f4+ [43...d2 44.♞xf7+ ♙xf7
45.d7 d1♜ 46.d8♘+ ♙g6 47.h3
♜g1+ 48.♙h4 ♜g5#] 44.♙h4
♞xc7 45.dxc7 [45.♙h5 d2
46.dxc7 d1♜+ 47.♙h4 ♙xc7 48.♙
g5 ♜d5+ 49.♙g4 ♜e4+ 50.♙h5
♜f3+ 51.♙g5 ♙d8#] 45...♙xc7
46.♙xh5 [46.b3 d2 47.♙xh5 d1
♜+ 48.♙g5 ♜d5+ 49.♙g4 ♜e4+
50.♙h5 ♜f3+ 51.♙g5 ♙d8#]
46...d2 [46...d2 47.♙g5 d1♜
48.b3 ♜d5+ 49.♙g4 ♜e4+ 50.♙
h5 ♜f3+ 51.♙g5 ♙d8#] 0-1

Tantsiura,Marja (2167) – Gui-
maraes,Artemis Pamela (2028)
World Youth Chess Championship

1.e4 e5 2.♘f3 ♘c6 3.♙b5 ♘f6 4.0
-0 ♘xe4 5.d4 ♘d6 6.♙xc6 dxc6
7.dxe5 ♘b5 8.♜e2 ♘d4 9.♘xd4
♜xd4 10.c3 ♜g4 11.♜xg4 [11.f3
♜g6 12.♙e3 ♙f5 13.♜f2 b6
14.♘d2 ♙e7 15.a4 a5 16.♞fe1 0-0
17.♘f1 ♞ad8 18.♜g3 ♜e6 19.♙g5
♙xg5 20.♜xg5 h6 21.♜f4 ♙g6
22.b4 ♞d3 23.♞e3 ♞fd8 24.♞ae1
axb4 25.♞xd3 ♞xd3 Makk,R
(2248)–Toth,S (2200) Hungary
2010 1-0 (39)] 11...♙xg4 12.♙e3
0-0-0 13.♘d2N

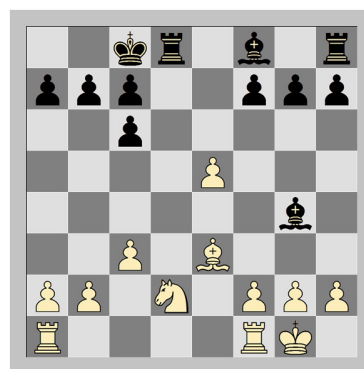

[13.h3 ♙e6 14.♞e1 h6 15.♘d2 b6
16.a3 ♙e7 17.♘f3 c5 18.b4 ♞d3
19.bxc5 bxc5 20.♞ec1 ♞hd8 21.c4
♙b7 22.♙f1 ♙c6 23.♙e1 ♞b8
24.♘d2 g5 25.♙e2 ♙f5 26.g4 ♙g6
27.♞a2 ♙f8 Bayer,B (2295)–
Schoene,R (2385) Germany 1999
½-½ (41)] 13...♞d5 14.h3 ♙f5
15.♘b3? [15.♘f3 ♙e7=] 15...♙e7
[15...♞xe5 16.♘d4+] 16.♞ad1 ♙e4

[16...Rxe5!? 17.♔d4 ♖d5+] 17.♖xd5= ♔xd5 18.♘d4 ♖e8 19.♙f4 f6 20.♘f5 [20.b3 g5 21.♙g3 fxe5 22.♙xe5 ♔d8+] 20...fxe5 21.♙xe5 g6 [21...♙f8 22.♙d4+] 22.♘xe7+= ♖xe7 23.f4 ♙xa2 24.♖a1 ♙c4 25.♖xa7 g5 26.♖a8+ ♔d7 27.♖a4 b5 28.♖a7 ♔c8 29.♖a8+ ♔d7 [29...♔b7 30.♖h8=] 30.♖h8 [30.♙f6 ♖e1+ 31.♔h2 c5 (31...gxf4? 32.♖d8+ ♔e6 33.♖e8+ ♔xf6 34.♖xe1+-) 32.fxg5 ♔c6±] 30...gxf4= 31.♙xf4 ♔d3 32.♖b8 ♙e4 33.b4 ♖f7 34.g3 h5 35.♔f2 ♙f5 36.♖h8 ♙xh3 37.♖xh5 ♙e6 38.♔e3 ♙d5 39.♙g5 ♙e6 40.♙h4 ♖g7 ½-½

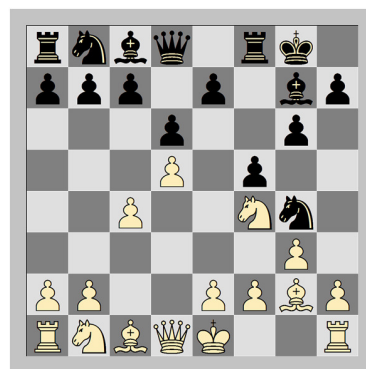

Kowsarinia, Amir (2233) – Cori, Jorge (2482)

World Youth Chess Championship – U 16 O Caldas Novas – (5.1)

A86: Defesa Holandesa: Variante Leningrado: Linhas incomuns e 5 ♔h3

1.d4 f5 2.c4 ♘f6 3.g3 g6 4.♙g2 ♙g7 5.♘h3 0-0 6.♘f4 d6 [6...♘c6 7.h4 e5 8.dxe5 ♘xe5 9.h5 c6 10.hxg6 hxg6 11.♖c2 d6 12.♘d2 ♖a5 13.♔f1 ♖c5 14.♖b1 ♘fg4 15.♘h3 ♖xf2+ 16.♘xf2 ♘e3+ 17.♔g1 ♘xc2 18.b3 ♘d4 19.♔f1 ♙d7 20.♙a3 ♘g4 21.♘d1 Efimov, I (2412)–Wiersma, E (2414) Fuegen 2006 0-1 (34)] 7.d5 ♘g4N

[7...♘a6 8.0-0 ♘c5 9.h4 a5 10.♙e3 ♘ce4 11.♘d2 ♘xd2 12.♖xd2 ♖e8 13.♙d4 c5 14.♙c3 b5 15.cxb5 ♖xb5 16.♖fe1 ♖b8 17.e4 fxe4 18.♙xe4 ♘xe4 19.♖xe4 ♙xc3 20.bxc3 ♖b2 21.♖e1 ♖f7 22.♖e2 Koreshchikov, M (2306)–Malygin, A (2156) Uljanovsk 2008 ½-½; 7...a5 8.♘c3 ♘a6 9.♙e3 b6 10.0-0 ♘c5 11.♙d4 ♖b8 12.a3 e5 13.dxe6 ♘xe6 14.♘xe6 ♙xe6 15.♘d5 ♙xd5 16.cxd5 ♘g4 17.♖c1 ♖f7 18.e4 ♙xd4 19.♖xd4 ♖f6 ½-½ (19) Aturupana, D–Camilleri, H (2250) Luzern 1982; 7...c6 8.0-0 cxd5 9.cxd5 ♘a6 10.♘c3 ♘c5 11.♙e3 g5 12.♙xc5 dxc5 13.♘d3 b6 14.♖b3 ♔h8 15.d6 ♖b8 16.♘e5 ♖xd6 17.♘c6 ♙e6 18.♖a4 ♙d7 19.♘b5 ♙xc6 20.♘xd6 ♙xa4 21.♘xf5 e6 0-1 (21) Vojinovic, G (2425)–Koskoska, G (2160) Kavalala 1996] 8.h4 c6 [8...♘a6=] 9.♖b3 [9.♘c3 ♖b6 10.0-0 ♙d4±] 9...♖b6 [9...♘a6 10.♘c3 ♘c5 11.♖c2=] 10.♖xb6 [10.0-0!?±] 10...axb6= 11.h5 g5 12.♘d3 h6 13.♘c3

♙xc3+ 14.bxc3 ♖a4 15.♖b1 ♙xc4 26.♖c7 ♜f6 27.♖bb7? [27.♖xc6
16.dxc6 bxc6 17.♖xb6 ♙e6 18.0-0 [18.f4 gxf4 19.♜xf4 ♜f7=
 (19...♙xc3? 20.♙d2 ♖xg3 21.♜xe6+-)] **18...♜f6** 19.♙d2
 ♖a4 20.♖fb1 ♜bd7 21.♖6b2 [♭21.♙xc6!? ♖xa2 22.♙e3] 21...♜e4 22.♜c1 [22.♙e1 c5] 22...♖fa8 23.f4 [23.♙e1 ♜f7-+]
23...g4 24.♙xe4 ♖xe4 [24...fxe4?! 25.f5 ♙xf5 26.♙xh6-+] **25.♖b7 ♜f7**
 ♙xa2 28.♖b2-+] **27...♙xa2 28.♜f2 ♙d5 29.♜d3** [29.♖a7 ♖xa7 30.♖xa7 ♜xh5 31.♖a5-+] **29...♖e6 30.♙e1** [30.e3-+] **30...♖a1 31.♖a7**
 [31.♖b4 ♜e4+ 32.♖xe4 ♖xe4-+] **31...♖d1** [31...♖d1 32.♖a4 ♜e4+ 33.♖xe4 ♖xe4-+] **0-1**

Brasileiros na final do 27º Campeonato Mundial

Como na edição anterior, na 27ª temos outros dois representantes do Brasil. GM Nívio João e GM Sérgio Badolati, que igualmente estão indo bem, neste forte evento. Ainda é muito cedo para alguma definição.

Na versão 26ª do Campeonato Mundial, SIM Luis Almiron segue invicto! e GM Rafael Leitão fez sua segunda norma de GM ICCF, sendo agora GM em ambas as entidades do xadrez mundial.

Tabela 26º: <http://www.iccf-webchess.com/EventCrossTable.aspx?id=21732>

Tabela 27º: <http://www.iccf-webchess.com/EventCrossTable.aspx?id=25887>

Esperamos que os brasileiros possam trazer esse título inédito para o CXEB!

WC27/final		World Championship 27 Final		TD Flores Gutiérrez, Carlos (IA)																				
Category 14 GM=8% SIM=6% IM=5% LGM=3 ILM=1%				1	2	3	4	5	6	7	8	9	10	1	2	3	4	5	6	7	Score	SB	RG	Place
1	SUI	100376	GM <u>Scherer, Rolf</u>	2602																	6	13.75	4	1
2	NED	370913	GM <u>Unen, J. (Hans) van</u>	2542																	5	13.5	6	2
3	BRA	71079	GM <u>Badolati, Sérgio</u>	2521																	3.5	11	9	3
4	BRA	70305	GM <u>João, Nêvio</u>	2569						0											3	9.25	9	4
5	FRA	180109	GM <u>Lecroq, Michel</u>	2609																2.5	9.25	11	5	
6	GER	81652	GM <u>Fischer, Wolfgang</u>	2520																2.5	9	11	6	
7	RUS	140915	GM <u>Dronov, Aleksandr Surenovich</u>	2680				1												2	6.5	13	7	
8	CHI	110025	GM <u>Toro Solís de Ovando, Guillermo F.</u>	2541																2	8.75	12	8	
9	GER	81204	GM <u>Moll, Reinhard</u>	2630																2	7.5	12	9	
10	RUS	140130	GM <u>Pinkovetsky, Semen Usherovich</u>	2549																2	7.25	12	10	
11	UKR	940089	GM <u>Dudyev, Vladimir</u>	2594																2	7	12	11	
12	ISR	279003	GM <u>Dothan, Yoav</u>	2628																2	5.5	12	12	
13	ARG	20531	GM <u>Cornejo, Walter</u>	2551																1.5	5.75	13	13	
14	AUT	10464	SIM <u>Muck, Christian</u>	2570																1.5	4.5	13	14	
15	GER	83246	SIM <u>Mahling, Thomas</u>	2542																1	4	14	15	
16	GER	81027	GM <u>Kribben, Dr. Matthias</u>	2542																0.5	3	15	16	
17	PER	400062	GM <u>Acevedo Villalba, Angel</u>	2656																0	0	16	17	

PARTIDAS DE ASSOCIADOS

Almiron, Luis (2593) - Leitão, Rafael (2572)
WC26/final ICCF

1.d4 ♘f6 2.c4 e6 3.♘f3 d5 4.g3 ♘b4+ 5.♙d2 ♙e7 6.♙g2 0-0 7.0-0 c6 8.♙f4 ♘bd7 9.♙c2 b6 10.♙d1 ♙a6 11.♘e5 ♙c8 12.cxd5 cxd5 13.♘c6 ♘h5 14.♙e3 ♘b8 15.♘xe7+ ♙xe7 16.♘c3 ♘c6 17.♙ac1 h6 18.g4 ♘f6 19.♙f3 ♘e8 20.♙f4 ♙b7 21.e3 ♘d6 22.♙g2 ♙fd8 23.h3 ♘b4 24.♙b1 ♙a6 25.a3 ♘c6 26.b3 ♘a5 27.♘a2 ♘b5 28.a4 ♘d6 29.♙xc8 ♙xc8 30.♙c1 ♙xc1+ 31.♙xc1 ♙d7 32.♙c3 ♘e4 33.♙b2 ♘c6 34.f3 ♘d6 35.♙c3 f6 36.♙g3 ♘f7 37.♘b4 ♘xb4 38.♙xb4 ♙c6 39.♙d2 ♘d6 40.♙h2 ♙f7 41.h4 ♙g8 42.a5 ♙f7 43.axb6 axb6 44.♙a2 ♙d3 45.♙a7+ ♙b7 46.♙a3 ♘c8 47.♙c1 ♘e7 48.♙c3 ♙a6 49.♙g1 ♙b5 50.♙d6 ½-½

24.h4 ♙c8 25.♙e2 ♙d7 26.a4 ♙h6 27.♙c3 ♙g7 28.♙b3 ♙c7 29.a5 ♙c8 30.♙b6 ♙f8 31.♙f1 ♙b8 32.♙d2 ♙e7 33.♙ed1 ♙d8 34.♙d4 c5 35.♙a1

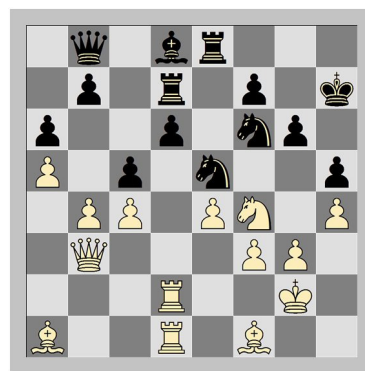

♙c7 36.♘d5 ♘xd5 37.♙xd5 ♙de7 38.bxc5 dxc5 39.♙xc5 ♙c8 40.♙h2 ♙b8 41.♙h3 ♙a7 42.♙a3 b5 43.cxb5 axb5 44.f4 ♘g4+ 45.♙xg4 hxg4 46.h5 1-0

Badolati, Sérgio (2521) - Dudayev, Vladimir (2594)
WC27/final ICCF

Leitão, Rafael (2572) - Blanco Gramajo, César Augusto (2531)
WC26/final ICCF

1.d4 ♘f6 2.c4 g6 3.♘f3 ♙g7 4.g3 0-0 5.♙g2 d6 6.0-0 ♘bd7 7.♘c3 e5 8.e4 c6 9.h3 ♙a5 10.♙e1 exd4 11.♘xd4 ♘e5 12.♙f1 ♙e8 13.♙e3 ♙e6 14.♘xe6 ♙xe6 15.♙g2 ♘ed7 16.f3 ♙ae8 17.♙b1 a6 18.b4 ♙c7 19.♙d2 h5 20.♙bd1 ♙b8 21.♙f2 ♙h7 22.♘e2 ♘e5 23.♘f4 ♙6e7

1.d4 ♘f6 2.c4 e6 3.♘f3 b6 4.g3 ♙a6 5.♙a4 ♙b7 6.♙g2 c5 7.dxc5 ♙xc5 8.0-0 0-0 9.♘c3 ♙e7 10.♙f4 ♘a6 11.♙fd1 ♘c5 12.♙c2 ♙c8 13.♙d4 d5 14.♙c1 ♘ce4 15.♘xe4 dxe4 16.♘e5 h6 17.♙dd1 ♙c5 18.♙c3 a5 19.♙c2 ♙b4 20.♙b3 ♙d8 21.♙cc1 ♙c5 22.♙xd8+ ♙xd8 23.♙d1 ♙e7 24.♙c3 ♙d8 25.♙xd8+ ♙xd8 26.♙e3 a4

27.♙xc5 bxc5 28.h4 ♖d6 29.e3 ♜f1 ♙xg1+ 34.♙xg1 ♖f7
 ♜h7 30.♙f1 ♜f8 31.h5 f6 32.♜g6 35.♙e2 b5 36.♙h5 ♖ff8 37.♙h2
 ♜xg6 33.hxg6 ♙c6 34.♙e2 ♙e8 ♖b7 38.♙e8 ♖c7 39.c3 ♜d8
 35.♖a5 ♙xg6 36.♖xa4 ♖d2 40.♖g5 ♙g8 41.♜d7 ♜e6 42.♖g6
 37.♙f1 ♖xb2 38.♖c6 ♖xa2 ♖xe8 43.♖xe8 ♖xd7 44.♖xd7 f4
 39.♖c8+ ♙h7 40.♖xc5 ♙f5 45.h7 ♙xh7 46.♖xe6 ♙e4
 41.♖b6 ♖a1 42.♖b5 ♙g6 43.c5 47.♖h6+ ♙h7 48.♖f6+ ♙g8 49.e6
 ♙h3 44.c6 e5 45.♖c4 ♙xf1 ½-½ f3 50.e7 ♙e4 51.e8♖+ ♙h7
 52.♖eh8# 1-0

Gonzalez,Bolívar Ribeiro -
Mesquita Jr,Fausto Monteiro
 CBI XXI (EM) FINAL, Memorial
 Zélio Bernardino

João,Névio (2562) - Pape-
nin,Nikolai (2649)
 RUS/Diamond (RUS) ICCF

1.e4 e6 2.d4 d5 3.♜c3 ♙b4 4.e5
 c5 5.a3 ♙xc3+ 6.bxc3 cxd4 7.cxd4
 ♜e7 8.♜f3 0-0 9.♙d3 ♜g6 10.h4
 f5 11.h5 ♜h8 12.g4 ♜c6 13.♙g5
 ♖c7 14.gxf5 exf5 15.h6 g6
 16.♖d2 ♜f7 17.♙f6 ♙e6 18.♙e2
 ♜h8 19.♖g5 ♖f7 20.♖h4 ♖d7
 21.♖hg1 ♖c8 22.♙f1 ♖ff8 23.♙g7
 ♖f7 24.♜g5 ♖e7 25.♙f6 ♖ee8
 26.♖g3 ♖c7 27.♙g2 a6 28.♖g1
 ♖b8 29.♙xh8 ♙xh8 30.♜xh7

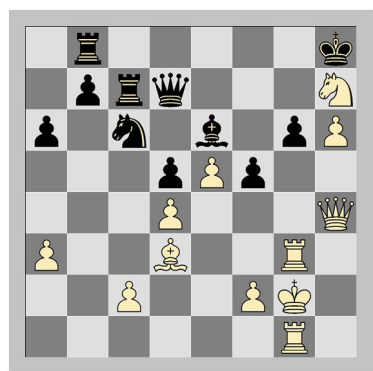

♖e7 31.♜f6 ♖f7 32.♖xg6 ♖xg6+

1.e4 c6 2.d4 d5 3.e5 ♙f5 4.♜f3 e6
 5.♙e2 ♜d7 6.0-0 h6 7.♜bd2 ♜e7
 8.♜b3 g5 9.♜e1 ♖c7 10.♜d3 b6
 11.♙e3 ♙g7 12.f4 c5 13.dxc5 gxf4
 14.cxb6 axb6 15.♙xf4 ♜g6
 16.♙g3 0-0 17.c3 ♙e4 18.♜d4
 ♜gxe5 19.a4 ♙h7 20.♜f2 ♙g6
 21.♙d3 ♖d8 22.♙b5 ♜c5 23.♙xe5
 ♙xe5 24.♜c6 ♖c7 25.♜xe5 ♖xe5
 26.♜g4 ♖g5 27.♜f6+ ♙g7
 28.♖d4 e5 29.♖b4 ♙e4 30.♖f2
 ♖ad8 31.♖d1 h5 32.♖df1 h4
 33.♜xe4 ♜xe4 34.♖e2 ♜g3 ½-½

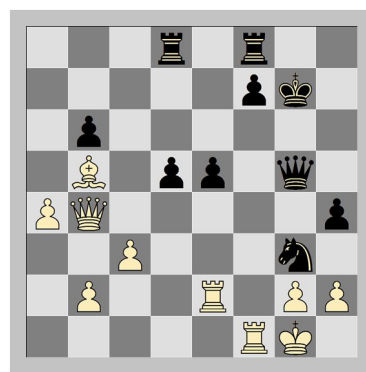

**Souza,Sérgio Luiz de (2593) –
Cillóniz Razzeto,Alfredo (2441)**
CAD/C19/final ICCF

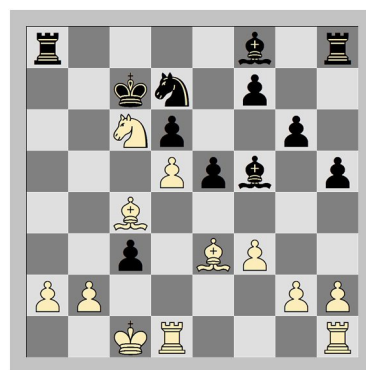

1.d4 2.f6 3.c4 e6 4.f3 c5 5.d5 d6
6.c3 exd5 7.cxd5 g6 8.g3 9.g7
10.g2 0-0 11.0-0 12.e8 13.d2
14.bd7

11.h3 12.h5 13.b3 f5 14.f3 15.c7
16.g5 17.f8 18.d1 19.d7 20.a4 h6
21.f3 22.ac8 23.c2 24.e7 25.e3
26.f6 27.d2 c4 28.b5 29.xb5
30.axb5 31.d8d7 32.xa7 33.b6
34.e4 35.c5 36.exf5 37.bxd5 38.a3
39.b4 40.xc4+ 41.xc4 42.dxc4
43.xc4 44.a4 gxf5 45.d2 46.e4
47.xb4 48.xb4 49.xb4 50.xb2
51.xe4 52.xe4 53.xd6 54.d4
55.xd4 56.xd4 57.g4 58.g7 59.g2
60.g6 61.f3 h5 62.gxh5+ 63.xh5
64.g3 65.e3 66.h4 67.d2 68.e7
69.e3 70.g2 71.f4 72.f2 73.g6
74.d8 75.c1 76.e2 77.f7 78.d3
79.f4 80.c4 81.e6 82.b6 83.h6
84.d4 85.f8 86.e3 87.d6 88.h5 1-0

20.bxc3 21.h6 22.xh6 23.xh6
24.e7 25.c5 26.xf5 gxf5 27.d2
28.b2 f4 29.h3 f5 30.b1 31.g6
32.f2 33.d7 34.c1 35.e7 36.b4
37.g3 38.f1 39.gg8 40.b2 41.a5
42.c4 43.f6 44.c1 45.a3 46.b2
47.ga8 48.f1 49.g5 50.h1 e4
51.f1 e3 52.c1 53.f6 54.b1 55.
e5 56.c2 57.a7 58.c1 59.a6
60.a4 61.c7 62.xa7 63.xa7 64.b2
65.a3 66.c2 67.xd5 68.xd5 69.xd5
70.d3 71.c5 72.c2 73.a6 74.b2
75.b6 76.c2 77.b1 0-1

Perry,Dan (2487) – Oliveira,João Carlos de (2576)
WC30/ct01 ICCF

1.e4 c5 2.f3 d6 3.d4 cxd4
4.xd4 5.f6 6.c3 a6 7.e3 e5
8.b3 9.e6 10.d2 11.bd7 12.0-0-0
13.f3 h5 14.d5 15.c8 16.a5
17.xd5 18.exd5 19.f5 20.xd8+ 21.
xd8 22.c4 bxc4 23.a5 c3
24.c6+ 25.c7 26.xa6 27.a8
28.c4 g6

Chacon,Paulo Edison Terres (2586) – Jedrzejowski,Maciej (2480)
WC30/ct03 ICCF

1.e4 c5 2.f3 d6 3.d4 cxd4
4.xd4 5.f6 6.c3 a6 7.e3 e6
8.e2 9.e7 10.0-0 11.f4 12.c7
13.f3 14.c6 15.xc6 bxc6 16.a4
17.b7 18.c4 c5 19.c2 20.d7 21.b3
22.ad8 23.ad1 24.fe8 25.f2 26.c6
27.d3 28.f6 29.e5 dxe5 30.f5 31.b7
32.fxe6 33.xe6 34.d5 35.xd5

23.cxd5 ♖d6 24.♗e4 ♜xd5 25.♞f3 42.♞xb3 ♜xb3+ 43.♔f4 ♔f6 44.h4
 ♗f8 26.♕h6 ♗e6 27.♜xd5 ♜xd5 ♞b1 45.g4 h6 46.♔e3 ♞b3+ 47.♔
 28.♗xf6+ gxf6 29.♞xf6 ♞d7 d2 ♞b7 48.♔c3 ♞a7 49.♔b3 ♞a6
 30.♞f5 ♗g7 31.♞g5 f5 32.♕xg7 50.♞c4 ♞a5 51.♞f4+ ♔e5 52.♞f5+
 ♞xg7 33.♞xf5 ♞e7 34.♞c8+ ♔g7 ♔d4 53.♞f6 h5 54.g5 ♔e5 55.♞h6
 35.♞xa6 e4 36.♞c4 ♞e5 37.♞e1 ♞a8 56.♞xh5 c4+ 57.♔a3 c3
 ♞d2 38.a4 ♞b2 39.♞xe4 ♞b1+ 58.g6+ ♔f6 59.♞c5 ♔xg6 60.♞xc3
 40.♔f2 ♞b2+ 41.♔g3 ♞xb3+ ♔f6 61.♞c5 1-0

TAXA DE INSCRIÇÃO EM TORNEIOS INTERNACIONAIS

Informamos o valor das taxas de inscrição em torneios internacionais, válidas apartir de 01/01/2011. Basta fazer a conversão em euros, enviando a quantia correspondente ao Diretor Financeiro Natalino Constâncio Ferreira - Av. Juvenal Ferreira dos Santos, 208 – Cajamar SP, CEP 7750-000 ou e-mail: natalino@puma.com.br, citando a finalidade da quantia enviada. Sócios em atraso ou não associados terão acréscimo de 50% nos valores.

Olimpíada Por Equipes - Preliminar (por jogador) - 26.80 €	Candidatos (primeira entrada) - 23.70 €
Mundial Individual – Semi-final e Preliminar - 47.10 €	Torneio Norma de Grande Mestre Internacional - 47.10 €
Torneio Mundial Individual 11 jogadores - Master Class - 14.30 €	Torneios Temáticos - 14.30 €
Mundial Individual Feminino - Semi-final - 23.70 €	Copa Veteranos - 19.00 €
Liga dos Campeões (por equipe e ciclo) - 62.70 €	Torneio Norma de Mestre Internacional - 39.30 €
Torneio Mundial Individual 7 jogadores - Open e Higher Class - 8.10 €	Torneio Aberto por Webserver - 11.20 €
Copa do Mundo - 19.00 €	

O responsável pelo Setor de Cadastro é: **Jorge André Pregun** – Av. Benedito Castilho de Andrade, 1007 bloco 2 apto. 42 – 13212-070 - Jundiaí-SP – e-mail: **cxeb.cadastro@gmail.com** , o qual deverá ser informado sempre que houver **mudança de email** , **endereço ou ao pagar a anuidade**.

PARTIDAS COMENTADAS

Anatoli, Karpov – Vlastimil, Hort
Memorial Alekhine, Moscou, 1971
[Anatoli Karpov]

1.e4 c5 2.♟f3 d6 [É interessante recordar que usei o Ataque Keres na primeira partida de minha larga maratona contra Kasparov (Moscou, 1984/85). É certo que não voltamos a jogá-lo, exceto em uma forma modificada na 14.ª partida de nosso segundo match, quando escolhi uma ordem de jogadas não habitual: 2...e6 3.d4 cxd4 4.♟xd4 ♟f6 5.♟c3 d6 6.g4!? não esperando, então, que o cavalo se desenvolvesse por f6. Após uma longa batalha, a discussão finalizou pacificamente. Na primeira partida de nosso primeiro match, Kasparov escolheu 6...h6 (uma terceira possibilidade é 6...a6 7.h4 ♟c6 8.♞g1 h5 9.gxh5 ♟xh5 10.♟g5 ♟f6 11.♞d2 consequi melhores chances, porém a partida também terminou em empate.)] **3.d4 cxd4 4.♟xd4 ♟f6 5.♟c3 e6 6.g4** O Ataque Keres foi minha arma favorita contra a Variante Scheveningen nos anos setenta e oitenta. Esta vitória é, provavelmente, uma das mais claras que consegui com esta variante, apesar de já haver transcorrido quase um quarto de século. **6...♟c6 7.g5 ♟d7 8.f4** [8.♟e3 a6 a) outras linhas populares são

8...♟b6 9.h4 é uma importante alternativa. A teoria também estudou minuciosamente (9.a4; 9.♞d2; 9.♞g1) ; b) 8...♟e7; ; 8.♟db5 ♟b6 9.♟f4 ♟e5 10.♞h5 também era jogado na época. Agora 10...♟g6 (depois de 10...g6 11.♞h3 ♟d7 12.0-0-0 ♞b8 13.♞g3 as negras estão indefesas.) 11.♟g3 (diga-se de passagem que 11.♟xd6 ♟xd6 12.♞d1 não funciona, já que com a serena 12...0-0 13.♟xd6 ♞e7! com iniciativa negra em troca do peão.) 11...a6 12.♟d4 ♟e7 (12...d5! também é interessante.) 13.0-0-0 ♟xg5+ 14.♟b1 0-0 a posição é confusa.] **8...a6 9.♟e3 ♟e7** [9...h6 É muito arriscado. 10.♟xe6 fxe6 11.♞h5+ ♟e7 12.♟c4 ♞e8 13.♞h3; Entretanto, merece atenção 9...♞c7] **10.♞g1** [10.♞d2 ♟xd4 11.♟xd4 e5 12.♟e3 exf4 13.♟xf4 ♟e5 14.0-0-0 ♟e6 15.h4 ♞a5 16.a3 ♞c8 17.♟d5 conduziu a um jogo equilibrado na partida Tarjan – Hulak, Indonesia, 1983.] **10...♟xd4** [As negras, geralmente, não se apressam em realizar esta troca, porém nesta posição não lhes resultava fácil encontrar outra jogada. 10...♞c7 parece muito passivo.; Decidir-se por 10...0-0 não é fácil quando a falange de peões está tão avançada.; 10...♟c5 11.♟xc6 bxc6 12.♟xc5 concederia às brancas clara vantagem.] **11.♞xd4 e5**

12.♔d2 exf4 13.♙xf4 ♘e5 arriscada para ambos os lados! [A posição negra é muito inferior, pelo que Hort busca um remédio tático para seus problemas. O roque em qualquer dos flancos 17...0-0 ; 17...♖c7 18.-- 0-0-0 condenaria as negras a uma defesa passiva.] **18.gxh6 ♙h4+ 19.♙d1**

13...♖b6 14.♗g3 ♖xb2 15.♗b1 ♖a3 16.♘d5 é, obviamente, mau para as negras.] **14.♙e2 ♙e6** [As negras não poderiam conseguir nenhuma atividade com 14...♖a5 já que o final resultante é claramente favorável ao lado branco. 15.♘d5 ♖xd2+ 16.♙xd2 ♙d8 17.♗ad1 ♙e6 18.♙c1] **15.♘d5** imediatamente! [De outro modo a dama negra poderia conseguir uma posição ativa. Por exemplo: 15.0-0-0 ♖a5!] **15...♙xd5 16.exd5** [Como regra geral, há que tratar de ocupar uma casa de bloqueio com uma peça e, neste caso 16.♖xd5 também me concederia vantagem, já que o ponto d6 requer constante defesa por parte das negras. Porém, por outro lado, também meu peão de e4 necessitaria de atenção em alguns casos, o que se traduziria em uma possível restrição de meu bispo de casas brancas. Agora, em troca, este bispo pode atuar livremente, sobretudo tendo em conta que seu oponente já não se encontra sobre o tabuleiro.] **16...♘g6 17.♙e3 h6** É difícil qualificar com um símbolo uma jogada como a textual. Neste caso, demonstra um espírito de luta e um desejo de levar a cabo uma batalha no terreno tático. Porém, também significa uma avaliação precisa da posição, com um entendimento claro de suas desvantagens. Em resumo: uma jogada

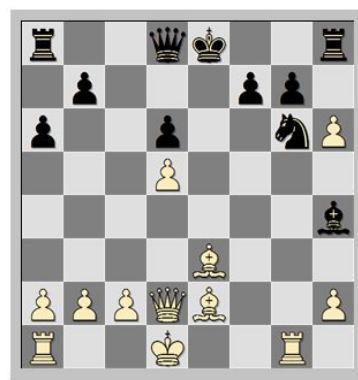

Ao rei branco não importa haver perdido o direito de rocar. Ao mesmo tempo, o rei negro mantém essa possibilidade até o final da partida, porém não pode chegar a fazer uso dela.

19...gxh6 20.♙xh6 ♙f6 [20...♖f6 provavelmente não seria satisfatório para as negras, tendo em vista que restringe a mobilidade do bispo negro. Hort buscava um reagrupamento ideal de seus efetivos, porém no xadrez há dois lados e, agora que me tocava jogar, tomei as

Medidas adequadas.] **21.c3 ♘e5** tempo não era possível para as **22.♗g4** O peão de h2 não moles-
ta ninguém (no momento!). Agora a questão essencial é não permitir à dama inimiga sua entrada no flanco do rei, onde minhas peças estão precariamente situadas. [As negras parecem haver conseguido seu objetivo: ameaçam jogar **22...Dh4** enquanto que depois **22.♙g5 ♖b6 23.♙e3 ♗c7** minhas conquistas não seriam importantes. Mas as brancas encontram um movimento muito forte.] **22...♗f6** [22...♙xh2 seria melhor, restaurando o equilíbrio material. Porém posso entender meu oponente: queria desenvolver-se.] **23.h4 ♗f5** Defendendo-se da ameaça **24.h5**, as negras preparam o roque grande. [Agora não **23...♙xh4** devido a **24.♙g7** Em geral, resultaria difícil para as negras recuperar, até há pouco, tão indefeso peão, que gradualmente vai adquirindo força.; Tampouco era possível **23...0-0-0** em vista de **24.♙g5**] **24.♖b4** Uma bonita posição para a torre. **24...♙f6** [Em primeiro lugar **24...0-0-0** não é possível por **25.♙g4** e, em qualquer caso, o peão de b7 está ameaçado.] **25.h5 ♘e7** [Esta retirada é menos valente que **25...♙e5** porém, neste caso, as peças negras não teriam realmente perspectivas de atividade depois de **26.♗f4**; Talvez devesse precisar que durante todo este tempo não era possível para as negras sacrificar a qualidade com **25...♗xh6**] **26.♗f4 ♗e5 27.♗f3 ♘xd5** [A torre, que tão frequentemente carece de agilidade, demonstra nesta posição uma tremenda capacidade de manobra. Cria uma ameaça após outra e resulta incrivelmente produtiva, não só no ataque como na defesa. Assim, as negras não conseguiriam nada com **27...♗xh5 28.♗xf6 ♗h1+ 29.♙f1 ♘g8 30.♗e1+** e as brancas ganham.] **28.♖d3 ♗xh6** [Aparentemente, não há nada melhor. Se **28...♙e7 29.♙f4** é decisivo.] **29.♗xd5 ♗e4** Poderia se dizer que as negras resolveram todos os seus problemas, porém... **30.♖d3** Um hino à torre! A consciência do jogador de xadrez leva em consideração a capacidade operativa de todas suas peças, porém o leitor estará de acordo comigo em que, no que diz respeito a torre, normalmente



se lhe associa ao final.

30...♖h1+ As negras estão obrigadas a realizar esta troca, nada equivalente. **31.♗c2 ♖xa1 32.♖xh6 ♕e5 33.♖g5⊕** Impedindo o roque grande, enquanto cria ameaças implacáveis sobre o exposto rei negro. Nesta desesperada posição, Hort perdeu por tempo. A partida recebeu o prêmio de melhor partida do Memorial Alekhine e o Informador a incluiu dentre as melhores partidas. Ainda que já tenha se passado muitos anos, confesso que continua me agradando. **1-0**

Kasparov – Vescovi

Rio De Janeiro (Brasil) Simultânea 1996

[Giovanni Vescovi]

Nesses comentários procurei expressar o que pensei durante a partida. **1.♗f3** Após uns 5 minutos sem dar atenção à nossa partida, o Campeão Mundial vem com a primeira surpresa. Antes da partida eu estava confiante com a minha Siciliana Dragão e com o Gambito Benko. A preparação foi difícil porque pouca gente jogou essas defesas contra ele, mas esse era um ponto a favor também. Após a partida ele comentou que deve haver um jeito de destruir a Dragão, mas preferiu não arriscar. Mas, como ele foi o único Campeão Mundial a adotar essa

defesa num match pelo título, acho que ele não a considera tão má. **1...♗f6 2.c4 g6** Neste dois lances gastei 15 minutos. Estava num dilema: ou jogava uma Índia do Rei contra seu maior conhecedor, ou sofreria o resto da partida numa Inglesa. Optei pela primeira opção. Além de ser mais de acordo com meu estilo, os simultaneados só teriam alguma chance se exigissem o máximo da atenção do Campeão e isso é mais provável em posições de caráter tático. **3.♗c3 ♕g7 4.e4 d6 5.d4 0-0 6.♕e2 e5 7.d5** Nunca vi Kasparov adotar essa variante com as peças brancas. O engraçado é que eu iria jogar esta variante contra o próprio Kasparov, caso jogasse de brancas! **7...♗bd7 8.♕e3** Não me lembrava bem desta variante. [Mais conhecido é **8.♕g5**] **8...♗g4 9.♕g5 f6 10.♕h4 h5** [Outra alternativa era **10...♗h6 11.♗d2 g5** (**11...♗f7 12.-- ♕h6** é possível também.) **12.♕g3 f5 13.exf5 ♗f6 14.♗de4 ♗xe4 15.♗xe4 ♕xf5 16.♕d3 g4** como na partida Meking – Gligoric, Palma de Mallorca, 1970.] **11.h3** [Kramnik jogou uma bela partida contra Kasparov em Moscou, 1994, seguindo com **11.♗d2 ♗h6 12.f3** obtendo vantagem decisiva após **29.Txf5.**] **11...♗h6 12.♗d2 g5** [O normal é **12...♗f7** mas eu tinha receio de **13.g4 hxg4 14.♕xg4** com idéia de **15.Dc2** e **16.0-0-0** e ataque no

flanco rei. Resolvi por em prática um interessante sacrifício de peão.] **13.♟g3 f5 14.♟xh5** [Eu não calculei com precisão as consequências de 14.exf5 mas a idéia era continuar sacrificando um peão com 14...h4 ou até 14...e4!?. 15.♟h2 e4 dando vida ao bispo de "g7".] **14...f4 15.♟h2 ♘f6 16.♟f3?!** Uma perda de tempo. O plano correto é jogar f3, Bg1-f2 e 0-0 ou 0-0-0, e o bispo de "f3" terá que ir a "e2" para isso. **16...c6!** Aproveitando o erro das brancas e que seu rei esta no meio do tabuleiro, as brancas procuram abrir o jogo e ganhar espaço na ala da dama, por onde pretendem penetrar com as torres. **17.♟g1 cxd5 18.cxd5 ♟d7 19.♟e2 a6** Não cheguei a nenhuma conclusão sobre 19...b5, sacrificando outro peão. **20.f3** [Se 20.a4 eu não pensaria duas vezes para jogar 20...b5!?] **20...♟h5** A idéia era evitar que as brancas roquem. **21.♟f2 ♟g3 22.♟g1** [É muito perigoso se desfazer do bispo de casas negras na Índia do Rei. Após 22.♟xg3 fxg3 23.♟f1 provavelmente o melhor e o simples 23...♞b6 (O interessante 23...g4 falha por 24.hxg4 (24.♟xg3 ♞h4 25.♟f2 gxf3 26.gxf3 ♟f6 (26...♟xh3 27.♞g1! ♟g4+ 28.♟e1) 27.♞g1 ♟g6) 24...♞b6 25.g5! (25.♟xg3?! ♟xg4) 25...♞f2+ 26.♟d2 ♟f7 27.♞e1! ♞d4+ (27...♞xg2 28.♟h5+-) 28.♟d3 com vantagem.) 24.♟xg3 ♞xb2 e as negras

dominam as casas negras, além de ter o par de bispos e uma maioria na ala da dama. O peão deve estar compensado.] **22...b5 23.♟d3 ♞b8** À essa altura me sentia bem, pois achei que meu adversário não tinha contra-jogo. Meu plano era jogar Tc8 e trocar o bispo de casas pretas via Bf6-d8-b6, e seguir o avanço na ala da dama. Ele não pode jogar "h4" porque eu jogo "gxh4" ou "g4" caso meu cavalo não esteja em "g3". E se um dia ele jogar "g4", eu troco, defendendo as debilidades com "Cf7" e domino a casa "f4". **24.♟e2 ♟h5 25.b4!** Esse lance foi uma surpresa, e fiquei impressionado com a velocidade com que ele jogou. Simplesmente olhou o tabuleiro e fez o lance. Logo percebi que ele queria "ancorar" o cavalo em "a5" de onde pode ir a "c6". **25...a5 26.a3** Na minha opinião esse é o momento crítico. Senti isso durante a partida e fiquei um pouco nervoso porque eu é que teria que decidir o rumo da partida. Senti-me pressionado e não consegui me concentrar. Pensava em todo tipo de coisa, menos na posição. Passei muito tempo olhando para os tabuleiros murais e vendo Kasparov sentado numa cadeira no centro do palco olhando pro nada, mergulhado nos seus cálculos e considerações. No momento fiquei impressionado com a

aparente concentração de Kasparov, mas após a partida ele confessou que também estava com dificuldades em concentrar-se como queria, quando comentamos o arremate que deixou escapar contra o MI Christian Toth. **26...a4?** Joguei 26...a4 porque achei que conseguiria empatar, pois não percebi como ele iria passar. Talvez o lance em si não seja tão ruim, pois impõe uma certa resistência, mas era contra meus princípios fechar a ala da dama e a posição ficou muito passiva. Após este lance eu já havia perdido a partida psicologicamente. **27.♖c1 ♕f6 28.♜f1 ♕d8 29.♞d2 ♜f7 30.♜c3**

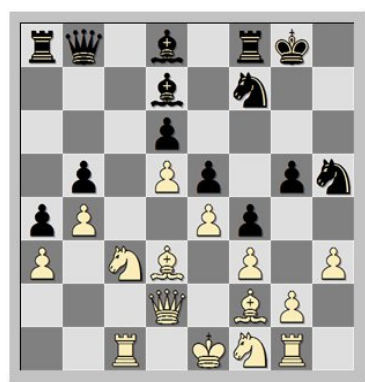

Aumentando a pressão sobre "b5". **30...♞b7 31.♞c2 ♞b8 32.♜h2 ♜g3?! 33.♜d1** Kasparov inicia a primeira fase do plano: deixar o rei em segurança. Depois disso vai iniciar um ataque no flanco Rei. **33...♜g7 34.♜c1 ♕b6**

Não sei se deveria trocar esses bispos. O bispo em d8 defende os pontos "c7", "g5" e "h4". **35.♕xb6 ♞xb6 36.♞f2 ♞d4?** Esse perde fácil. O correto é trocar as damas e esperar, para ver o que ele faz. Achei que o plano das brancas consistia em trocar um par de torres, manter a minha torre em "b7" e então tentar penetrar com a torre em "c6" sacrificando a qualidade para tomar os peões "b" e "a". [Eu vi a seguinte variante: 36...♞xf2 37.♞xf2 ♞fc8 38.♞c2 ♞b7 39.♜d2 ♕e8 40.♞gc1 ♕d7 41.♜a2 ♞xc2+ 42.♞xc2 ♜f8 43.♞c6 ♕xc6 44.dxc6 ♞b6? (mas nem suspeitei que após 44...♞c7 45.♕xb5 ♜d8 ainda tinha minhas chances. Enfim, após 36...Dxf2 a partida não estaria totalmente perdida.) 45.♕xb5+-] **37.♞xd4 exd4 38.♜e2 ♜e5 39.♞d1 ♜xd3+ 40.♞xd3 ♜xe2+ 41.♞xe2 ♞bc8+ 42.♞c2 ♞xc2+ 43.♜xc2 ♞c8+ 44.♜b2 ♞c4 45.♜f1 ♜f6 46.♜d2 ♜e5 47.♜xc4+ bxc4 48.♞d1 ♕b5 1-0** E após alguns minutos, abandonei sem esperar a resposta de meu adversário, 49.h4 deve ser o mais simples. Revista Xadrez Alternativo Ano 3- N17 - Fev 96
 Título: Kasparov Visita O Brasil
 Colaboração: Peter J. Miller



Solucionismo (41)

Pedro Luiz de Oliveira Costa Neto - politeleia@uol.com.br
Rua Alves Guimarães, 408/104 – CEP 05410-000 – São Paulo - SP

A partir deste número introduziremos uma novidade, a liberdade de incluir, no nosso sexto problema, um estudo, ou final artístico, como queiram. Isto remete ao tempo em que o prezado companheiro de clube Luiz Geraldo Bezerra Miranda Leão, de Fortaleza, manteve uma coluna de finais na RBXP. Estes problemas são, em geral, difíceis e sutis, envolvendo lances surpreendentes e eletrizantes, que nos conquistam pela sua beleza. O presente estudo, embora também bonito e instrutivo, não é dos mais difíceis, vale a pena tentar a solução.

Chamo também a atenção para o quinto problema, que não é dos mais fáceis mas em que o caminho para encontrar a solução tem “pistas”. É um belo exemplo da engenhosidade do seu contemporâneo compositor.

Prosseguindo com a relação dos campeões estaduais do solucionismo laureados uma única vez, vemos que não houve nenhum em 2001, via 14º CBS, quando só cobras criadas apareceram, em 2003, via 15º CBS, tivemos R. T. Neves (SP) e em 2006, via 16º CBS, M. M. Roland (RJ), R. J. Miller C. (SP) e L. Scardini (PR). Aqui se encerra a relação que recebemos do companheiro Sergio Milward.

Enunciado:

Mate direto: (# 2) – Jogam as brancas e dão mate no número indicado de lances, para qualquer defesa possível das pretas.

Mate inverso: (S # 2) - Brancas jogam e obrigam as negras a lhes darem mate no número de lances indicado. As negras, por outro lado, tentam de tudo para não dar mate.

Mate ajudado: (H # 3) – Jogam as pretas e ajudam as brancas a darem mate no número indicado de lances.

PROBLEMAS

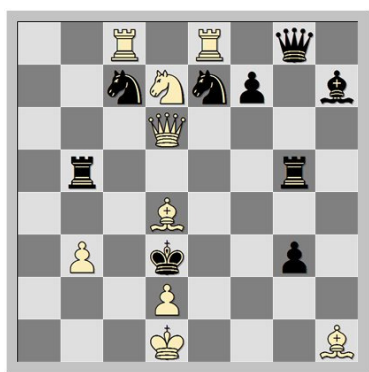

1) ≠2

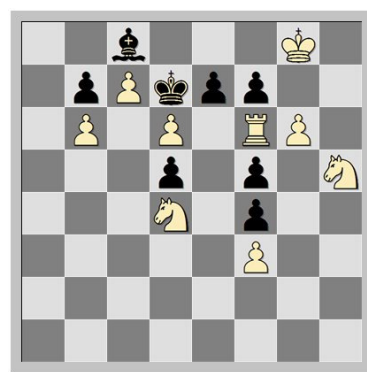

2) ≠3

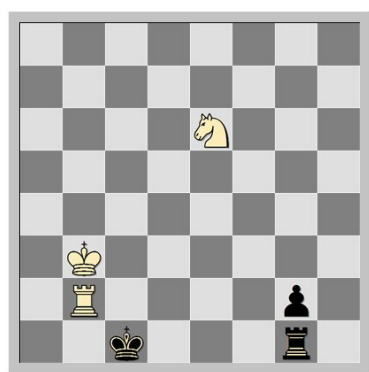

3) ≠4

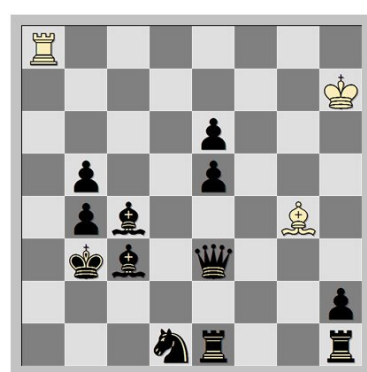

4) H ≠2 pb4-b2



5) S ≠3

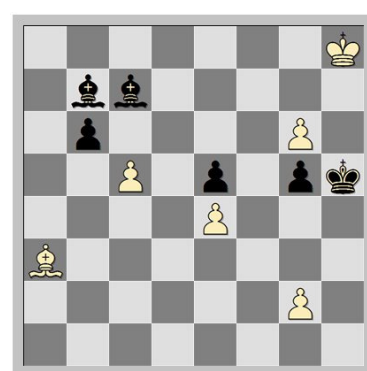

6) Brancas jogam e ganham



CLUBE DE XADREZ EPISTOLAR BRASILEIRO

(LEVA O XADREZ, TRAZ O AMIGO)

PROPOSTA DE SÓCIO

1. NOME	7. E-MAIL
2. ENDEREÇO	8. PROFISSÃO
3. CIDADE	9. ESTADO CIVIL
4. ESTADO	10. LOCAL E DATA DE NASCIMENTO
5. CEP	
6. TELEFONE	

- a) Junte à proposta um cheque nominativo ao Clube de Xadrez Epistolar Brasileiro, correspondente à sua 1ª anuidade;
- b) A proposta deverá ser enviada ao Presidente: Márcio Barbosa de Oliveira – marbol@attglobal.net - Rua Cândido Gaffree 135 – Rio de Janeiro – RJ – 22291-080 ou pela internet: <http://www.cxeb.org.br/pficsoc.htm>

Todos os dados constantes nesta proposta serão de uso confidencial e restrito ao CXEB

O QUE É O XADREZ NO SERVIDOR (SALA DE XADREZ NA INTERNET)?

É a prática de xadrez em que os lances são transmitidos na sala de xadrez do CXEB na internet

O QUE É O XADREZ POSTAL?

É a prática do xadrez em que os lances são transmitidos por carta

COMO PRATICÁ-LO?

Xadrez no Servidor (sala de xadrez na internet): Os jogadores acessam a sala de xadrez do CXEB na internet e efetuam seu lance em um tabuleiro virtual.

Xadrez Postal: Os jogadores enviam seus lances por carta, usando os mesmos sistemas usuais de anotação do xadrez ao vivo. *Descritivo* - 1) P4R, P4R; 2) C3BR, C3BD; ou *Algebrico* - 1) e4, e5; 2) Cf3, Cc6; ou *Numérico* - 1) 5254, 5755; 2) 7163 2836. Este último sistema é bastante usado nas competições internacionais.

Os torneios são regidos por regulamentos e regras próprias, que estabelecem, entre outras condições, o Tempo de Reflexão (dias que são permitidos para refletir e responder a um lance, a partir da data do recebimento da carta/servidor do parceiro), e a duração dos torneios, em geral de um ano e meio (para o xadrez postal) e um ano (para o xadrez pelo servidor). Cada enxadrista enfrenta, simultaneamente, a todos os parceiros de seu grupo.

COMO FAZER PARA PRATICÁ-LO? - No Brasil, o xadrez postal / servidor é dirigido

pelo Clube de Xadrez Epistolar Brasileiro - CXEB, reconhecido pela Confederação Brasileira de Xadrez (CBX), filiado à Internacional Correspondence Chess Federation (ICCF), entidade internacional de xadrez postal / servidor.

COMO ASSOCIAR-SE AO CXEB? - Basta preencher a proposta de sócio, enviar ao Clube e você receberá todas as informações necessárias

PAGA ALGUMA TAXA? - Sim, uma contribuição anual de R\$ 72,00. Menores de 19 anos e maiores de 65 anos podem, se quiserem, pagar somente a metade deste valor, portanto R\$ 36,00. A remessa do numerário pode ser feita por cheque comum (cruzado, nominal ao Clube de Xadrez Epistolar Brasileiro), depósito em conta corrente ou Vale Postal.

O QUE OFERECE O CXEB? - Torneios! Amigos! Diversão de Primeira Qualidade! Veja:

a) Torneios de Classificação - TC: onde o associado define a sua categoria dentro do Clube: Aberta, Especial ou Superior. A categoria Aberta são torneios com grupos de 7 participantes, enquanto que as categorias Especial e Superior, com grupos de 11 jogadores. Os dois primeiros colocados de cada grupo são promovidos para a categoria seguinte, e os que não obtiverem 1/3 dos pontos possíveis voltam à categoria anterior. Ao se inscrever num TC pela primeira vez, o associado jogará na categoria Aberta. É permitido jogar, simultaneamente, até 3 grupos da mesma categoria.

b) Torneios Temáticos - Com 7 participantes, estes torneios têm início sempre que se completa um grupo de uma determinada abertura. Temos vários temas disponíveis, sendo renovados periodicamente.

c) Campeonato Brasileiro - Na fase preliminar poderão participar todos os associados, em dia com suas obrigações estatutárias, independente da categoria em que se encontrem.

d) Taça Brasil - Torneio aberto a sócios e não-sócios, sem restrição de categoria, realizado a cada 2 anos. Uma das maiores competições do xadrez postal mundial!

e) Outros Torneios - Temos ainda: Torneios por Equipes, Torneios para Veteranos, Jovens e Mulheres, Campeonatos Estaduais e Competições Internacionais.

Para a descrição completa dos torneios do CXEB, vide Regulamentos dos Jogos.

COMO PARTICIPAR DOS TORNEIOS - Consulte a seção Informações para Inscrição em Torneios ou diretamente na sala de xadrez do CXEB. Os inscritos em qualquer torneio receberão o emparelhamento, com nome e endereço de seus adversários, data do início da competição e outras informações.

MAIS ALGUMA COISA? - Sim, a cada dois meses os associados recebem, gratuitamente, uma revista contendo os resultados dos torneios, partidas, artigos e muitas informações úteis sobre Regras, Torneios, etc.

Home-page: <http://www.cxeb.org.br>

SOLUÇÕES

1. M. Lipton, Probleem-
blad, 1960, 1ª menção honro-
sa #2

1. ♖g7+!

- A) 1... ♜bd5 2. ♜c5#;
- B) 1... ♜cd5 2. ♜c3#;
- C) 1... ♜ed5 2. ♜e3#;
- D) 1... ♜gd5 2. ♜xg3#.

2. M. Niemeijer, Tijdschrift
v.d. Nederlandse Schaak-
bond

1928, 1º prêmio #3 - 1.gxf7
(zugzwang)

- A) 1...e5 2.f8♜+ ♔e8 3.♜g7#;
- B) 1...e6 2.f8♜ e5 3.♜f7#
(3.♜e7#; 3.♜d8#; 3.♜f7#);
- C) 1...exd6 2.f8♜ ♔e7 3.♜6f7#;
- D) 1...exf6 2.f8♜ ♔e8 3.♜xf6#.

3. S. Sedej, Sahmaty v SS5R,
1955, 1ª menção honrosa #4
1.♜f4 ameaça ♔c3

- A) 1...♔d1 2.♔c3 (ameaça
♜b1#) 2...♔c1 3.♜d3+ ♔d1
4.♜d2#;
- B) 1...♜f1 2.♜e2+ ♔d1 3.♜c3+
♔c1 (3...♔e1 4.♜e2#) 4-
♜c2#;
- C) 1...♜e1 2.♜d3+ ♔d1 3.♔c3
(ameaça ♜d2#) 3...♜e2 4-
♜b1#.

4. Balbus & Guttman, The
Problemist, nov.
2009 H#2

- A) 1...♙f1 2.♜a2 ♜e2 3.♙xe6#
- B) (pb4-b2) 1...♜eg1 2.♜a4
♙f1 3.♙xd1#

5. Z. Janevski, Macedônia
S#3

1.♜h6 ameaça ♜f4+ 2.♜f4+ exf4+
3.♜d4+ ♙xd4#

- A) 1...d4 2.♜a7+ (2.♜f4+? exf4
3.♜xd4#) 2...e4 3.♜e3+
dxe3#;
- B) 1...f6 2.♜xe5+ fxe5 3.♙xd5+
e4#;
- C) 1...♙g4 2.♜d4+ exd4 3-
♜e3+ dxe3#.

6. S. A. Necheyev, Soviet
Chess Compositions, 193 -
Brancas Jogam e ganham - 1-
.g7!

1... ♙d8 2.g4+! [2.g8♜ ♙f6+ 3.♔
h7 ♙xe4+] 2...♔h6 3.c6! ♙xc6??
[3...♙a6!=; 3...♙c8 4.♙e7 ♙xe7
5.g8♜+ ♔g6 6.♜xe7+ ♔f7 7-
♜xc8 ♔e8 8.♜xb6 ♔d8 9.♜d5+-
] 4.♙e7!! ♙xe7 5.g8♜+ ♔g6 6-
♜xe7+ ♔f6 7.♜xc6+-

RATING 30.10.2011

Incluídos 31 novos torneios.

Torneios calculados: XXI CBI Final; XXII CBI SF Grupos 01, 02 e 04; XXIV CBI Pr Grupos 01 a 11; XXII TB (PO) SF Grupo 03; XXII TB Final; XXIII TB Final; TB Série 2007 SF Grupos 01, 03 e 04; TB Série 2009 Pr Grupo 11; TB Série 2011 Pr Grupos 01 e 03; TC/S 19, 21, 25 a 27 e 29; TC/A 30.

CXEB - Ordem Alfabética

PO	RAT	NOME	PO	RAT	NOME
31	1320	ABDIAS N. DE MELO Fº	28	1330	CELEBR E. BELZERRA
74	1207	ACARY BARBOSA	159	1000	CLORIVALDO F. DE ABREU
174	969	ADALBERTO J. F. DE OLIVEIRA	38	1308	DALTRO ALVES PEREIRA
118	1070	ADILSON M. COELHO	93	1136	DAN C. ALVES RIBEIRO
178	946	AGENOR T. LEITE ANDRADE	177	952	DENIS MOREIRA LEITE
68	1221	AILTON JOSE DE FARIA	17	1360	DIONISIO KISS
23	1346	AIRTON F. DE SOUZA	164	989	DJALMA DOS REIS
146	1011	ALAOR F. MARTINS	147	1010	DORGIVAL O. GUEDES JR
16	1361	ALBERTO F.DILLENBURG	189	875	EDILTON F. D. ARAUJO
62	1230	ALCINDO L. B. SILVA FILHO	21	1351	EDSON S. GUIMARAES
134	1034	ALEXANDRE DOS PASSAES	69	1220	EDSON TAFNER
8	1406	ALFREDO DUTRA	37	1310	EDUARDO A. DINIZ
119	1069	ALTAMIR P. MORATO	92	1137	EDUARDO ARRUDA CUNHA
170	978	ALUISIO J. LOBO MAIA	48	1281	EDUARDO L.I MARTINS
142	1021	ALVARO Z. ARANHA FILHO	71	1216	EMILIANO C. B. CASTOR
136	1031	ANDRE LOPES NETTO	145	1012	ERIC K. VON BOROWSKI
137	1030	ANDRE L. LA VALLE REALE	129	1046	ESTEVAO T. NETO
176	964	ANGEL PORTAL	139	1023	EVANDRO M. NUNES
24	1343	ANTOINE R..ROWIES	25	1342	EVERALDO DE A. BORGES
122	1063	ANTONIO C. NUNES JR	47	1282	FABIO B. DE MOURA
190	847	ANTONIO CORDEIRO FILHO	154	1000	FABIO BIDART PICCOLI
186	888	ANTONIO F. P. DA SILVA	65	1228	FAUSTO M. MESQUITA JR
157	1000	ARY R. GONÇALVES JR	115	1073	Federação Sergipana
120	1067	ARY SERGIO DIAS FILHO	117	1071	FERNANDO C. POZZA
188	886	ATOS P. FALKENBACH	2	1437	FERNANDO MARTINHO
144	1019	AURELIO HAUSEN MELO	165	988	FLAVIO A. S. SILVA
41	1293	BERTO JOSE COSTA	76	1200	FLAVIO A. BRAGA SILVA
95	1132	BIANOR DE O. NEVES	88	1153	FRANCISCO DE C. SILVA
7	1407	BOLIVAR R. GONZALEZ	182	920	FRANCISCO DE MORAES
140	1022	BRUNO DE O. SOUSA	112	1076	FRANCISCO J. VAZ PORTO
156	1000	BRUNO S. V. DE MORAIS	87	1171	FRANCISCO N. PEREIRA
					GERSON DE S. BAPTISTA
					GIOVANNI DE A. COSTA

RBXP N° 168 - Novembro 2011

104	1103	HEDERY VIDIGAL	97	1127	MARCOS S. NAVARRO
51	1272	IRAJA L. DA FONSECA	9	1404	MARCUS A. ROLIM SILVA
53	1265	ITALO G. BRASIL TRAVI	126	1054	MARILIA R. A. OLIVEIRA
80	1182	IVO IAHN	105	1101	MARIO A. C. NORMANDO
99	1122	JAIDER F. ALBERGARIA	39	1302	MARIO S. S. GUIMARAES
110	1077	JAIME LUIS HENKES	11	1388	MILTON G. SANCHEZ
90	1150	JALDEMAR R. DE SOUZA	42	1292	MILTON WEYRICH
45	1285	JOAO A. C. DA SILVA	138	1027	MOACIR LUIS BOECK
194	835	JOAO B. DE CARVALHO	32	1319	NATALINO C. FERREIRA
10	1402	JOAO C. DE OLIVEIRA	20	1353	NEVIO JOAO
84	1177	JOAO DE D. CARVALHO	82	1179	NICOLAU MORIHAMA
83	1178	JOAO E. P. ABRAMIDES	35	1312	ODILO B. LIZARZABURU
91	1148	JOAO J. A. MOURA Fº	29	1323	ORNELIO DE SOUZA
94	1133	JOAO LOPES COELHO	124	1060	OTAVIO A. DE ARAUJO
114	1074	JOÃO LUIZ M.. BORGES	166	988	PAUL A. TONON
195	781	JORGE A. D. MENDES	54	1265	PAULO A. MATOZO
75	1206	JORGE ANDRE PREGUN	79	1189	PAULO A. G. BRIAO
18	1356	JORGE DE SA CAVALCANTI	56	1258	PAULO BECHARA DUTRA
149	1003	JORGE J. F. DOS SANTOS	5	1433	PAULO C. DE O. TORTORA
171	978	JORGE L. DE M. TOURINHO	169	979	PAULO C. FERREIRA
49	1274	JOSE C. M. FARIAS	4	1434	PAULO E. T. CHACON
109	1088	JOSE CELIO COLTRO	73	1209	PAULO FERRAZ AYROSA
135	1031	JOSE DOS SANTOS B. LEITE	89	1150	PAULO F. NUNES
50	1273	JOSE E. B. DE O. MAIA	111	1076	PAULO K. MONTEIRO
108	1093	JOSE L. MARQUES LIMA	101	1111	PAULO R. BRAGAGNOLLO
168	981	JOSE M. DE M. LEMOS	113	1075	PAULO R. F. BRITO
158	1000	JOSÉ M. DE ANDRADE JR	163	993	PAULO R. MENDONCA
15	1362	JOSE REITOR RIZZARDI	63	1229	PAULO R. P. FONSECA
26	1336	JOSE R. DA C. ASSUNCAO	66	1224	PAULO T. MARCZYKOSKI
123	1061	JOSE S. DE MAGALHAES	143	1020	PAULO SERGIO E SILVA
33	1313	JUAREZ LEAL DE SOUZA	155	1000	PEDRO D. F. DE SOUZA
141	1021	JUAREZ R. BELEM JR	175	965	PEDRO G. DE ALMEIDA
128	1048	LEONARDO S. MOREIRA	98	1124	PEDRO DE COSTA NETO
153	1000	LUCIO M. E. DOS SANTOS	19	1354	RAMIRO DA C. ALMEIDA
1	1443	LUIS ALMIRON	57	1258	REGINALDO CERQUEIRA Fº
96	1132	LUIS MOLIST VILANOVA	85	1175	REGINALDO CERQUEIRA
180	940	LUIZ ADELAR GUELFÍ	196	731	REGINALDO S. CANDIDO
12	1383	LUIZ C. GUIMARAES	72	1210	RENATO A. SANTOS
55	1261	LUIZ DE M. CARVALHO	181	933	RENATO GAIA PREGUN
34	1312	LUIZ DO PRADO	30	1323	RICARDO ERNESTO RAIN
160	1000	LUIZ EDUARDO RAPOSO	184	909	RICARDO GURGEL AZZI
107	1100	LUIZ F. SILVA BARBOSA	60	1247	RICHARD M. FUZISHAWA
167	982	LUIZ G. RAMALHO	161	995	ROBERTO DANTAS
130	1038	LUIZ MAZZAROLO NETO	191	846	RODNEY R. JOAQUIM
162	994	MARCELO C. F. MAIA	77	1199	ROGERIO E. DO AMARAL
131	1038	MARCELO G. ARNOSTI	27	1335	RUY C. M. DA SILVA
13	1365	MARCIO B. DE OLIVEIRA	59	1247	SALVADOR DE CRESCE
125	1056	MARCIO A. ALBUQUERQUE	183	916	SAULO DE T. P. DA SILVA
6	1421	MARCOS A. DOS SANTOS	106	1101	SERGIO L. B. RODRIGUES
121	1064	MARCOS MAGALHAES Fº	36	1311	SERGIO LUIZ DE SOUZA

46	1285	SERGIO R. A. FARIAS	103	1109	VALDIR T. DOURADO
133	1034	SERGIO V. M. AZEVEDO	116	1073	VALDIVINO C. S. FRIACA
58	1247	TELMO S. BUENO	192	845	VALMARI MATOS
151	1000	THIAGO B. NICODEMOS	44	1290	VANILDO JOAO KAUPERT
102	1111	TIAGO A. DA SILVA	22	1348	VICENTE MAJO DA MAIA
64	1228	TOMAZ PETRAGLIA	148	1003	VIDAL SILVA JUNIOR
52	1267	TORBEN ERIK CARLSEN	78	1198	WAGNER FRANCO SILVA
193	841	UBIRAJARA BARROSO	187	888	WAGNER K. VELASQUES
40	1302	UBIRAJARA M. MESQUITA	43	1291	WARNER BRUCE KOVER
67	1223	UILDE ENICO MONTEIRO			

RATING CXEB — TOP 50

POS RAT NOME

1	1443	LUIS ALMIRON
2	1437	FLAVIO ARNALDO BRAGA SILVA
3	1435	CARLOS EVANIR COSTA
4	1434	PAULO EDISON TERRES CHACON
5	1433	PAULO CESAR DE OLIVEIRA TORTORA
6	1421	MARCOS ANTONIO DOS SANTOS
7	1407	BOLIVAR RIBEIRO GONZALEZ
8	1406	ALFREDO DUTRA
9	1404	MARCUS ANTONIO ROLIM SILVA
10	1402	JOAO CARLOS DE OLIVEIRA
11	1388	MILTON GONCALVES SANCHEZ
12	1383	LUIZ CLAUDIO GUIMARAES
13	1365	MARCIO BARBOSA DE OLIVEIRA
14	1365	CESAR ROBERTO DA SILVA REIS
15	1362	JOSE REITOR RIZZARDI
16	1361	ALBERTO FRANCISCO DILLENBURG
17	1360	DORGIVAL OLAVO GUEDES JUNIOR
18	1356	JORGE DE SA CAVALCANTI
19	1354	RAMIRO DA COSTA ALMEIDA
20	1353	NEVIO JOAO
21	1351	EDUARDO ALMEIDA DINIZ
22	1348	VICENTE MAJO DA MAIA
23	1346	AIRTON FERREIRA DE SOUZA

- 24 1343 ANTOINE RENE S.ROWIES
- 25 1342 FABIO BIDART PICCOLI
- 26 1336 JOSE RIBAMAR DA COSTA ASSUNCAO
- 27 1335 RUY CASTRO MONTEIRO DA SILVA
- 28 1330 CLORIVALDO FERNANDES DE ABREU
- 29 1323 ORNELIO DE SOUZA
- 30 1323 RICARDO ERNESTO RAIN
- 31 1320 ABDIAS NEVES DE MELO FILHO
- 32 1319 NATALINO CONSTANCIO FERREIRA
- 33 1313 JUAREZ LEAL DE SOUZA
- 34 1312 LUIZ DO PRADO
- 35 1312 ODILO BLANCO LIZARZABURU
- 36 1311 SERGIO LUIZ DE SOUZA
- 37 1310 EDUARDO LAVIERI MARTINS
- 38 1308 DENIS MOREIRA LEITE
- 39 1302 MARIO SERGIO SOUZA GUIMARAES
- 40 1302 UBIRAJARA MARTINS MESQUITA
- 41 1293 BERTO JOSE COSTA
- 42 1292 MILTON WEYRICH
- 43 1291 WARNER BRUCE KOVER
- 44 1290 VANILDO JOAO KAUPERT
- 45 1285 JOAO ALBERTO CORREIA DA SILVA
- 46 1285 SERGIO ROBERTO ALVES FARIAS
- 47 1282 FAUSTO MONTEIRO MESQUITA JR
- 48 1281 ERIC KRIEGER VON BOROWSKI
- 49 1274 JOSE CARLOS MESQUITA FARIAS
- 50 1273 JOSE EDUARDO BASTOS DE O MAIA

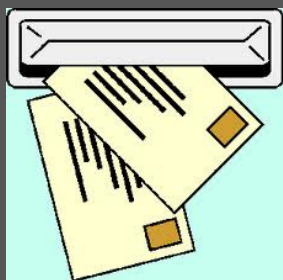

Seja um colaborador da Revista Brasileira de Xadrez Postal, enviando para o e-mail cxeb.revista@gmail.com suas matérias/artigos, fotos, partidas com ou sem análises, notícias/curiosidades, sugestões, críticas, e tudo que julgar ser interessante para compartilhar. Sua participação é muito importante !

CAMPEONATO BRASILEIRO INDIVIDUAL

Campeões do CBI

I CBI	Henrique Pereira Maia Vinagre	XI CBI	Carlos Evanir Costa
II CBI	Adaucto Wanderley da Nóbrega	XII CBI	Zélio Bernardino
III CBI	Antônio Pacini	XIII CBI	João Carlos de Oliveira
IV CBI	Gilberto Fraga Portilho	XIV CBI	Airton Ferreira de Souza
V CBI	Orlando de Alcântara Soares	XV CBI	Ércio Perocco Junior
VI CBI	Marco Antônio Hazin Asfora	XVI CBI	Marcio Barbosa de Oliveira
VII CBI	Hemar Antônio Galvão Barata	XVII CBI	Rodrigo Veloso Fagnoli
VIII CBI	Antônio José C. D. Tavares	XIX CBI(A)	Jose Arnaldo de Bello Vieira
IX CBI	Gilson Luís Chrestani	XIX CBI(B)	Milton Gonçalves Sanchez
X CBI	Zélio Bernardino	XXI CBI	Marcos Antonio dos Santos

Diretor: Celso Luiz da Silva

Rua Antônio Siqueira, 241-E - Chapecó - SC - 89803-670

E-mail: cl-silva@brturbo.com.br

XXIII CBI (SD) SF 02 - Encerrado. Período: 15.05.2011 a 15.05.2012

Classificam-se 3 jogadores. Cat. VI 6,0 pts=1/2 norma MBXP

XXIII CBI (SD) SF 02			Rating	1	2	3	4	5	6	7	8	9	#	Pts	SB
1	Marcus Antonio Rolim Silva	723	1373	●	½	½	½	1	½	1	1	1	1	7.0	28.00
2	Fabio Bidart Piccoli	1640	1297	½	●	1	½	½	½	½	1	1	½	6.0	25.75
3	Richard Mitsuo Fuzishawa	3780	1244	½	0	●	½	½	1	½	½	1	1	5.5	21.75
4	Flavio Arnaldo Braga Silva	2318	1385	½	½	½	●	½	½	1	½	½	½	5.0	21.75
5	Eduardo Arruda Cunha	8319	1285	0	½	½	½	●	1	0	½	½	1	4.5	18.25
6	Paulo Bechara Dutra	2200	1255	½	½	0	½	0	●	½	½	½	½	3.5	15.75
7	Paulo Adriano Matozo	7057	1213	0	½	½	0	1	½	●	½	½	0	3.5	15.50
8	Rogério Einloft do Amaral	2503	1194	0	0	½	½	½	½	½	●	0	1	3.5	14.00
9	Alcindo Luz Bastos Silva Filho	2586	1268	0	0	0	½	½	½	½	1	●	½	3.5	13.25
10	Abdias Neves de Melo Filho	1885	1328	0	½	0	½	0	½	1	0	½	●	3.0	12.50

XXIII CBI (SD) SF 03 - Encerrado. Período: 20.07.2010 a 20.07.2011

Classificam-se 4 jogadores Cat. VI 7,0 pts=1/2 norma MBXP

XXII CBI (SD) SF 03			Rating	1	2	3	4	5	6	7	8	9	10	11	Pts	SB
1	Marcus Antonio Rolim Silva	723	1327	●	½	½	1	½	1	½	½	1	1	1	7.5	33.25
2	Bolivar Ribeiro Gonzalez	3799	1336	½	●	½	½	½	1	½	1	1	½	1	7.0	31.25
3	Eduardo Arruda Cunha	8319	1282	½	½	●	½	½	0	½	1	1	1	1	6.5	27.00
4	Vicente Majo da Maia	7971	1354	0	½	½	●	½	½	½	1	1	1	1	6.5	26.00
5	Fabio Bidart Piccoli	1640	1249	½	½	½	½	●	½	1	½	½	1	½	6.0	28.00
6	Denis Moreira Leite	3096	1314	0	0	1	½	½	●	½	½	½	1	1	5.5	22.50
7	Paulo Bechara Dutra	2200	1238	½	½	½	½	0	½	●	1	½	0	1	5.0	23.75
8	Torben Erik Carlsen	1579	1261	½	0	0	0	½	½	0	●	½	1	1	4.0	14.75
9	Luiz de Magalhaes Carvalho	5988	1276	0	0	0	0	½	½	½	½	●	½	1	3.5	12.75
10	Rodrigo Veloso Fargnoli	6132	1346	0	½	0	0	0	0	1	0	½	●	0	2.0	10.25
11	Sergio Goncalves Barbosa	2851	1124	0	0	0	0	½	0	0	0	0	1	●	1.5	5.00

TAÇA BRASIL

Diretor da Divisão: Celso Luiz da Silva

Rua Antônio Siqueira, 241-E - Chapecó - SC - 89803-670

E-mail: cl-silva@brturbo.com.br

CAMPEÕES DA TAÇA BRASIL

I TBI	Adaucto Wanderley da Nóbrega	XII TBI	Carlos Evanir Costa
II TBI	Célio Sormani	XIII TBI	Edmundo Zuchowski Filho
III TBI	Mário Silas Biava	XIV TBI	Zelio Bernardino
IV TBI	Salvador Homce de Cresce	XV TBI	Fábio Bidart Piccoli
V TBI	Marco Antônio Hazin Asfora	XVI TBI	Alberto Mourao Bastos
VI TBI	Marco Polo Rios Simões	XVII TBI	Luiz Claudio Guimarães
VII TBI	Gilson Luís Chrestani	XVIII TBI	Alfredo Dutra
VIII TBI	Rolf Dieter Bückmann	XIX TBI	Jose Arnaldo Bello Vieira
IX TBI	João Maria Machado Filho	XX TBI	Bolivar Ribeiro Gonzalez
X TBI	Ermano Soares de Sá	XXI TBI	Romeu Edgar Mundstock
XI TBI	José Antônio S Gonçalves		

Diretor : Celso Luiz da Silva

E-mail: cl-silva@brturbo.com.br

TBI (PO) P 01-09 Encerrado.

Período: 01.06.2009 a 01.12.2011

Classificam-se 2 jogadores Rating médio 1107

TBI (PO) P 01-09			Rating	1	2	3	4	5	6	7	8	9	0	1	Pts	SB
1	Abdias Neves de Melo Filho	1885	1332	●	½	½	1	1	1	1	1	1	1	-	8.0	29.75
2	Luiz de Magalhaes Carvalho	5988	1276	½	●	1	0	1	1	1	1	1	1	-	7.5	27.50
3	Celso de Rui Beisiegel	4611	1182	½	0	●	½	1	1	1	1	1	1	-	7.0	23.50
4	Valdir Tavares Dourado	4760	1107	0	1	½	●	0	½	1	1	1	1	-	6.0	19.75
5	Acarý Barbosa	7360	1212	0	0	0	1	●	1	1	1	1	1	-	6.0	16.50
6	Antono Fernandno P da Silva	4089	1033	0	0	0	½	0	●	0	1	1	1	-	3.5	7.00
7	Mario Alexandre C Normando	6072	1044	0	0	0	0	0	1	●	0	1	1	-	3.0	4.50
8	Atos Peixoto Falkenbach	267	886	0	0	0	0	0	0	1	●	1	1	-	3.0	4.00
9	Metry Bacila	4877	1049	0	0	0	0	0	0	0	0	●	1	-	1.0	0.00
10	Eduardo Batista Queiroz Silva	8376	1000	0	0	0	0	0	0	0	0	0	●	-	0.0	0.00
11	Wagner de Melo Franco Silva	3898	1136	-	-	-	-	-	-	-	-	-	●	-	0.0	0.00

TORNEIOS ESPECIAIS

Diretor Divisão: Bianor de Oliveira Neves

Rua Lauro Muller, 76 apto. 1203

22290-160 - Rio de Janeiro - RJ E-mail: boneves@iq.com.br

Diretor: Paulo Marczykoski—cxeb.dgt@gmail.com

XADREZ EPISTOLAR RAPIDO - XER

TORNEIO ENCERRADO – TORNEIO SEM COMPUTADOR – TSC (SD) 04-11

Vencedor 2376LIMA – José Luiz Marques Lima. – 7,0 pontos. (87%)

(1313) TSC (SD) 04-11										
Num	Jogador	1	2	3	4	5	Pontos	%	S-B	MaxPP
1	manjr25		0,0	0,0	0,0	2,0	2,0	25	0,00	2,0
2	3877jaldemar	2,0		0,0	1,0	2,0	5,0	62	5,00	5,0
3	2376LIMA	2,0	2,0		1,0	2,0	7,0	87	10,00	7,0
4	5850vidal	2,0	1,0	1,0		2,0	6,0	75	8,00	6,0
5	0375MONTEIR	0,0	0,0	0,0	0,0		0,0	0	0,00	0,0

Diretor: Paulo Marczykoski—cxeb.dgt@gmail.com
Torneio Nocaute KO (SD) 07

Partidas : 13901 856briao 1/2 2376LIMA; 13902 2376LIMA 1 856briao

Vencedor : 2376 JOSE LUIS MARQUES LIMA – 5,0 pontos. (83%)

(1046) TORNEIO NOCAUTE KO (SD) 07													
Num	Jogador	1	2	3	4	5	6	7	8	Pontos	%	S-B	MaxPP
1	Psilord		0,0	*	*	*	*	*	*	0,0	0	♦	0,0
2	5927morato	2,0		*	1,0	*	*	*	*	3,0	75	∞	3,0
3	4089SILVA	*	*		0,0	*	*	*	*	0,0	0	♦	0,0
4	856briao	*	1,0	2,0		*	0,5	*	*	3,5	58	∞	3,5
5	ALMEIDA4BR	*	*	*	*		0,5	*	*	0,5	25	∞	0,5
6	2376LIMA	*	*	*	1,5	1,5		*	2,0	5,0	83	∞	5,0
7	Swenny	*	*	*	*	*	*		0,0	0,0	0	♦	0,0
8	4474celso	*	*	*	*	*	0,0	2,0		2,0	50	♦	2,0

Diretor: Paulo Marczykoski—cxeb.dgt@gmail.com
CBV XV (PO) Final. Encerrado
Período: 20.11.2010 a 20.11.2011
Rating Médio: 1216

CBV XV (PO) FINAL			Rating	1	2	3	4	5	6	7	8	9	Pts	SB
1	Antoine Rene S.Rowies	5607	1343	●	1	1	1	½	1	1	1	-	6.5	20.25
2	Abdias Neves de Melo Filho	1885	1327	0	●	½	1	½	1	1	1	-	5.0	12.75
3	Vanildo Joao Kaupert	2334	1233	0	½	●	½	1	1	1	1	-	5.0	11.75
4	Berto Jose Costa	3147	1295	0	0	½	●	1	1	1	1	-	4.5	9.50
5	Acary Barbosa	7360	1224	½	½	0	0	●	½	0	1	-	2.5	7.50
6	Jose Severino Magalhaes	547	1092	0	0	0	0	½	●	1	1	-	2.5	3.25
7	Jose Celio Coltro	4022	1093	0	0	0	0	1	0	●	½	-	1.5	2.75
8	Altamir Morato	5927	1127	0	0	0	0	0	0	½	●	-	0.5	0.75
9	Pedro Luiz de O.Costa Neto	36	1123	-	-	-	-	-	-	-	●	-	0.0	0.00

Seja um colaborador da Revista Brasileira de Xadrez Postal, enviando para o e-mail cxeb.revista@gmail.com suas matérias/artigos, fotos, partidas com ou sem análises, notícias/curiosidades, sugestões, críticas, e tudo que julgar ser interessante para compartilhar. Sua participação é muito importante !

SERVIÇOS - INFORMAÇÕES - INSCRIÇÕES
CXEB: www.cxeb.org.br email: contato@cxeb.org.br

Inscrições: Devem ser efetuadas pelo link <http://www.cxeb.org.br/pfincinsc.htm> ou ainda na sala do CXEB <http://www.interajedrez.com/CXEB/sp4.htm>

Torneios de Classificação: É permitida a participação simultânea em até três grupos, desde que as inscrições sejam solicitadas dentro do prazo de seis meses, contados do início do primeiro grupo. Após esse prazo, o associado precisará definir sua categoria no(s) grupo(s) ainda em andamento, antes de solicitar novas inscrições. Entretanto, se a inscrição baseia-se em um direito adquirido recentemente, recomenda-se anexar ao pedido cópia da Ficha de Habilitação (XEB - 55), a ser solicitada ao DT, relativo ao grupo em que se obteve o direito.

Torneios Internacionais: Consultar o Delegado do Brasil junto à ICCF – **Márcio Barbosa de Oliveira** – marbol@attglobal.net - Rua Cândido Gaffree 135 – Rio de Janeiro – RJ – 22291-080 - para obter informações sobre os torneios disponíveis. A taxa de inscrição é informada em outra parte desta edição.

Alterações de Endereços: As mudanças, acertos de endereços e de nomes devem ser comunicados, de imediato, ao DT, a seus adversários e ao setor de cadastro: Jorge André Pregun <cxeb.cadastro@gmail.com> Av. Benedito Castilho de Andrade, 1007, bl.2 apto. 42 – 13212-070 – Jundiaí-SP

Acionamento das Comissões de Ética e de Recursos: Os processos, acompanhados da **taxa de R\$6,00**, por recurso, devem ser encaminhados a **Márcio Barbosa de Oliveira** (Rua Candido Gaffree, 135 – Rio de Janeiro - RJ – CEP 22291-080. E-mail: mar-bol@attglobal.net), observados os regulamentos próprios de cada Comissão, principalmente quanto a **prazos (15 dias para a Comissão de Recursos e 30 dias para a Comissão de Ética, contados da recepção da decisão de que se quer recorrer)** e quanto ao nº de vias (**6 vias em ambos os casos**). Os Recursos contra as decisões dos **Diretores de Torneios** devem ser encaminhados ao **DGT Paulo Roberto T. Marczykoski** – Rua Dr. Nascimento, 261 – apto. 403 – Rio Grande-RS – 96200-300 E-mail: cxeb.dgt@gmail.com no **prazo de 15 dias**, contados da recepção da decisão de que se quer recorrer (neste caso, apenas com o envio de 1 cópia da decisão de que se recorre).

Setor de Rating: As consultas sobre rating deverão ser dirigidas a **Sérgio Luiz de Souza** (Av. Rio Doce, 2449 — Ilha – Governador Valadares – MG – 35020-500 serjaols@gmail.com)

Setor Adjudicação (SETADJ): Este setor é coordenado pelo Diretor: **Márcio Barbosa de Oliveira** (R. Candido Gaffree, 135, 22291-080 — Rio de Janeiro — RJ — marbol@attglobal.net), a quem deverão ser endereçadas unicamente pelos diretores dos torneios, as partidas destinadas à adjudicação. A taxa de adjudicação (por partida e por jogador) é de R\$ 3,60 e deve ser remetida pelo jogador ao Diretor do Torneio, juntamente com as análises e o diagrama da posição no momento em que a partida foi suspensa. O DT, a sua vez, somente enviará ao SETADJ o formulário com as análises dos jogadores e o cheque ou cópia do respectivo depósito.

TORNEIOS TEMÁTICOS 2012



POSTAL OU SALA DO CXEB (A escolha é sua!)

Os torneios temáticos podem ser inscritos e jogados pela Sala: CXEB: <http://www.interajedrez.com/CXEB/sp4.htm>,

pela HP:

<http://www.cxeb.org.br/ins-onli.asp>

Aberto a não sócios

a) TT/M.01 (C00) DEFESA FRANCESA

1.e4 e6 2.d4 d5 jogam as brancas

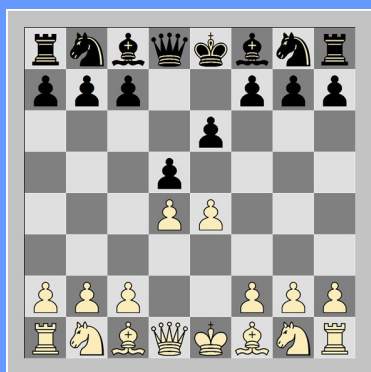

b) TT/M.02 (C40) DEFESA BRASILEIRA/CAMARA

1.e4 e5 2.♘f3 ♔e7 jogam as brancas

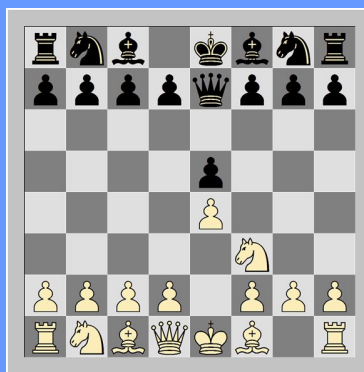

c) TT/M.03 (A45) ABERTURA TROMPOVSKY

1.d4 ♞f6 2.♙g5 jogam as pretas

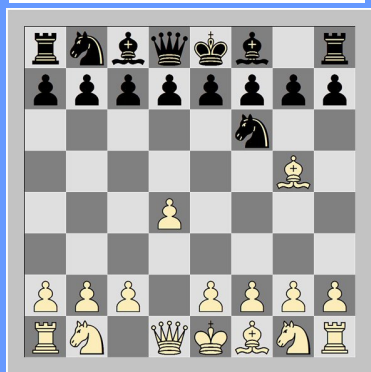

d) TT/M.04 (A00) ABERTURA GROB

1.g4 d5 jogam as brancas

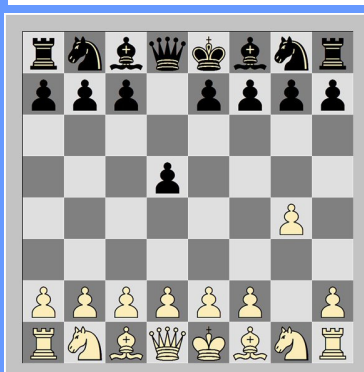

**G
R
A
T
U
I
T
O**