



REVISTA BRASILEIRA DE XADREZ POSTAL

Fundado em 14/02/69

ANO XXVI - Nº 158

Março - 2010



TORNEIOS TEMÁTICOS

NOVOS TEMAS A PARTIR DE JANEIRO (pág. 40):

TT/K.01 (D80) DEFESA GRUNFELD INDIA

TT/K.02 (C57) DEFESA DOS DOIS CAVALOS - TRAXLER

TT/K.03 (B21) DEFESA SICILIANA-GAMBITO MORRA

TT/K .04 (A04) ATAQUE ÍNDIO DO REI

CBI –XXIV CAMPEONATO BRASILEIRO INDIVIDUAL

PRELIMINARES 2010 – GRUPOS POSTAL E SERVIDOR

INSCRIÇÕES ABERTAS ATÉ 30/06/2010.

INÍCIO PREVISTO A PARTIR DE 15/07/2010.

RBXP - n° 158

INFORMES

Boletim de Inscrições	03
Comunicado da Presidência	04
Resolução da Presidência	04
Calendário Permanente	06
Anuidade	19
Proposta de sócio	21

SEÇÕES E ARTIGOS

Partidas de associados	08
Solucionismo	11
A Partida Perfeita	13
Soluções	23
Estudos de Aberturas 2	24

TORNEIOS

Campeonato Brasileiro	28
Campeonato Estadual	32
Taça Brasil	32
Classificação	35
Temáticos	36
Especiais	38

CXEB

Clube de Xadrez Epistolar Brasileiro

Presidente de Honra: Ubirajara de Oliveira Barroso

Diretoria 2009/2011:

Presidente:

Márcio Barbosa de Oliveira - cxeb.presi@gmail.com

Vice-Presidente:

Paulo Roberto P. Fonseca - cxeb.vice@gmail.com

Diretor Administrativo:

Paulo Cesar O. Tórtora - cxeb.admin@gmail.com

Diretor Financeiro:

Natalino C. Ferreira - cxeb.financ@gmail.com

Diretor Geral de Torneios:

Paulo Roberto T. Marczykoski - cxeb.dgt@gmail.com

Diretor da Área Internacional:

Sérgio Luis B. Rodrigues - cxeb.dai@gmail.com

Diretor de Publicações:

Jorge André Pregun - cxeb.revista@gmail.com

Diretor de Divulgação:

Marcos A. dos Santos - cxeb.divulga@gmail.com

Conselho Consultivo:

Presidente: Ubirajara de Oliveira Barroso.

Membros Natos: Antônio Carlos Raposo, João Alberto Correia da Silva, José Joaquim de Amorim Neto, Milton Gonçalves Sanchez, Nelson Lopes da Silva, Pedro Luiz de Oliveira Costa Neto, Torben Erik Carlsen, Lair Válio Alves, Alberto Pinheiro Mascarenhas, Romeu Edgar Mundstock, Dieter Hans Bruno Koll, Dorgival Olavo Guedes Jr. e Jorge André Pregun

Membros Eleitos: Abdias Neves de Melo Filho, Alfredo Dutra e João Eduardo Pereira Abramides

Conselho Fiscal:

Titulares: Marcus Antônio Rolim Silva, Flávio A. Braga da Silva e José Ribamar da Costa Assunção.

CAPA: Xadrez 3D Star Trek da Galeria do Museu Goddesschess

<< http://www.chess-theory.com/enva04s_glossary_chess_theory.php >>

RBXP - REVISTA BRASILEIRA DE XADREZ POSTAL

EDITADA BIMESTRALMENTE PELO CLUBE DE XADREZ EPISTOLAR BRASILEIRO

E-mail: cxeb.presi@gmail.com

Home-page: <http://www.cxeb.org.br>

Redator: Jorge André Pregun - e-mail: cxeb.revista@gmail.com

Todo material destinado à publicação na RBXP deve ser enviado ao Redator.

Tiragem desta edição: 150 impressos

Impressão: Maxprint Editora e Gráfica

BOLETIM DE INSCRIÇÕES CXEB

Envio o Boletim de Inscrições nº11 do CXEB para os torneios postais, contendo as inscrições pendentes até a data de 21/03/2010.

O Boletim de Inscrições de torneios pelo servidor serão enviados por email. Quem não estiver recebendo, peço me informar.

Solicito aos sócios que se houver uma inscrição que não recebeu o emparecimento e não consta desta lista me escreva reiterando sua inscrição.

Faço um apelo aos sócios que se inscrevem em torneios postais que convidem seus amigos que gostem destas modalidades para poderem formar os grupos. Como poderão comprovar, o número de inscrições nestas modalidades é muito baixa.

Há inscrições pendentes a mais de um ano!

Cordiais Saudações,
Jorge André Pregun
Diretor de Publicações e Cadastro
cxeb.revista@gmail.com

BOLETIM DE INSCRIÇÕES CXEB

torneio:	transmissão:	grupos:	mat	SIT:	NOME:	CAT:	RAT:	NOME NA SALA:	data:
torneio:	TC/A		4						
tipo de transmissão:	POSTAL		4						
TC/A	POSTAL	1	8585	A	ULISSES ATILA ARRAIS E MOURA	A	982		21/03/2010
TC/A	POSTAL	1	8585	A	ULISSES ATILA ARRAIS E MOURA	A	982		21/03/2010
TC/A	POSTAL	1	8585	A	ULISSES ATILA ARRAIS E MOURA	A	982		21/03/2010
TC/A	POSTAL	1	5089	A	PEDRO GUERRA DE ALMEIDA	A	985		21/03/2010
torneio:	TC/E		3						
tipo de transmissão:	POSTAL		3						
TC/E	POSTAL	1	283	A	JOSE DOS SANTOS BRASIL LEITE	E	1031		05/09/2009
TC/E	POSTAL	1	4811	A	CELSO DE RUI BEISIEGEL	E	1182		21/04/2009
TC/E	POSTAL	1	4811	A	CELSO DE RUI BEISIEGEL	E	1182		21/04/2009
torneio:	TC/S		2						
tipo de transmissão:	POSTAL		2						
TC/S	POSTAL	1	4089	A	ANTONIO FERNANDO P. DA SILVA	S	1033	4089SILVA	21/04/2009
TC/S	POSTAL	1	8128	A	DIONISIO KISS	S	1135		15/02/2009

COMUNICADO DA PRESIDÊNCIA 01/2010

Gostaria de informar à DE e sobretudo ao companheiro Rogerio Amaral, que o Presidente do CXEB está delegando ao nosso associado Richard Mitsuo Fuzishawa o trabalho de coordenação e planejamento para reformulação e melhoria de nossa HP.

O objetivo é dar uma melhor apresentação e dinâmica, facilitando atualizações, sobretudo dos nossos quadros de resultados.

Agradeço a todos, desde já, a colaboração prestada ao Richard para orientar melhor seus passos iniciais neste trabalho.

Certamente ele terá questões que necessitarão de nossa resposta para planejar algo mais prático para nossa atual necessidade.

Agradeço ao Rogério Amaral por todo seu empenho e carinho na condução de nossa HP nos últimos anos e gostaria de lhe dizer que desejamos continuar contando com seu importante apoio e ajuda na nova HP.

Abraços a todos!

Márcio B.Oliveira

Presidente do CXEB

email: marbol@attglobal.net

RESOLUÇÃO DA PRESIDÊNCIA N ° 01 /2010

O Presidente do Clube de Xadrez Epistolar Brasileiro, CXEB, no uso de suas atribuições estatutárias, em especial a constante do Artigo 31, letra b, ouvida a Diretoria Executiva, a quem compete a atribuição prevista no artigo 29, letra h dos Estatutos do CXEB, e CONSIDERANDO:

- A) A queda de popularidade das partidas por email, tornando difícil montar torneios em um período de tempo razoável;
- B) As questões práticas ligadas aos emails (vírus, filtros de spam, etc.) tornarem hoje pouco prática esta modalidade de comunicação entre jogadores;
- C) A preferência majoritária dos associados pelos torneios via servidor manifestada nos pedidos de inscrição;
- D) O fato de que todo potencial jogador de torneio por email tem acesso à Internet e conseqüentemente aos torneios via servidor;

RESOLVE:

Artigo 1º: Encerrar o oferecimento oficial de torneios na modalidade por email a partir desta data.

§ 1 – Os torneios em andamento continuarão a ser jogados normalmente até o resultado final.

§ 2 – Os jogadores inscritos nos torneios postais poderão ainda jogar via email sempre que houver acordo entre os parceiros, bastando para tanto notificar o diretor do torneio.

§ 3 – Na hipótese do parágrafo anterior permanecem em vigor as regras dos torneios postais, em especial as referentes a contagem de TR e à necessidade de carta registrada para reiteração de lance.

Artigo 2º: Em decorrência da regra do artigo 1º os torneios, na fase preliminar, terão grupos por servidor e grupos postais, desde que haja número de inscritos suficiente para formação de grupos.

Artigo 3º: O oferecimento de grupos postais nas fases semifinal e final fica estritamente condicionada ao número de grupos formados na fase anterior, sendo necessário um mínimo de 4 grupos numa fase (cerca de 40 participantes) para a existência de cada grupo da fase seguinte.

Artigo 4º: Na hipótese de ser impossível a formação de grupo postal na fase seguinte, e visando o bom atendimento aos associados fiéis ao Postal, será permitida migração do jogador classificado no postal, para o servidor, estando prevista a instituição de um sistema de ajuda para que o jogador postalista dispute uma SF ou Final no servidor com o auxílio de um amigo, parente ou diretor indicado para transmitir seu lance ao servidor.

§ único - Esta medida visa não deixar de fora da disputa do título fortes jogadores do Postal numa Final de CBI, Veteranos ou Taça Brasil.

Artigo 5º – Permanecem em vigor as regras que asseguram aos classificados numa fase o direito de postergar sua inscrição para versão posterior do mesmo torneio (Resolução 02/2002), hipótese em que caberá sempre ao jogador demonstrar, no ato da inscrição, a existência do direito (arquivar email ou xerox de carta a respeito da postergação). Postergações não usadas em 5 anos, caducarão validade.

§ único – Ficam estendidos aos classificados no Campeonato Brasileiro de Veteranos (CBV) os direitos referentes a postergação de inscrição.

Rio de Janeiro, 13 de Fevereiro de 2010

Márcio Barbosa de Oliveira - Presidente do CXEB

Calendário Permanente

Inscrições Preliminares de Torneios:

Anos pares

Março CBI

Junho CBE / CEI *

Setembro CBV

Anos ímpares

Março TB

Junho TBE /CBJ e CBF *

Setembro Copa dos Campeões**

*1 destes torneios por ano, alternadamente, a cada 4 anos ou de acordo com a disponibilidade de jogadores.

** com os vencedores de CBI/TB/TC-S e Estaduais. TAC para diretores a cada 2 anos

Temáticos e Torneios de Classificação com inscrições abertas permanentemente.

Sala CXEB:temas sem contar rating, XER, KO, amistosas e torneios sem computador.

Inscrições gratuitas! Aproveitem e boa diversão!

TAXAS DE INSCRIÇÃO EM TORNEIOS INTERNACIONAIS

Informamos abaixo o valor das taxas de inscrição em torneios internacionais. Basta fazer a conversão em dólares (paralelo), enviando a quantia correspondente ao Diretor Financeiro, NATALINO CONSTANCIO FERREIRA – Rua Leopoldo de Passos Lima 72 São Paulo – SP – CEP 05271-000 - ou via e-mail - natalino@puma.com.br, citando a finalidade da quantia enviada.

Open Class	US\$ 14;	Higher class	US\$ 14;	Master Class	US\$ 20
Master Norm	US\$ 48;	GM Norm	US\$ 72;	World Cup	US\$ 28
Temáticos	US\$ 16;			Champ League(equipe)	US\$ 72
Olimpico(equipe)	US\$ 120			Mundial Semi-final	US\$ 50

INSCRIÇÕES ABERTAS

CBI –XXIV CAMPEONATO BRASILEIRO INDIVIDUAL -

PRELIMINARES 2010 – GRUPOS POSTAL E SERVIDOR

INSCRIÇÕES ABERTAS ATÉ 30/06/2010.

INÍCIO PREVISTO A PARTIR DE 15/07/2010.

INFORMAÇÕES DIVERSAS

- Podem se inscrever os associados que satisfaçam as seguintes condições:

a) Pertencerem às Categorias Especial e Superior, ou:

b) ter rating nacional igual ou superior a 1150, comprovado na última listagem de rating do CXEB, emitida até o encerramento das inscrições;

Nesta fase cada sócio pode inscrever-se em até 03 (três) grupos;

O torneio está previsto para ser realizado em 03 (três) fases, o número de classificados , dependerá do número de inscritos. Fica assegurado o direito a postergar ou migrar para grupos pelo servidor, caso não haja número suficiente de jogadores classificados para se formar um grupo postal na fase Semi Final.

A FASE FINAL será jogada exclusivamente no **SERVIDOR (Sala CXEB** ou ICCF,se gratuito na ocasião) e poderá contar com jogador(es) de expressão, convidado(s) especialmente para compor o número adequado de participantes (conforme regra específica a ser publicada).

Na hipótese de haver jogador classificado para a FASE FINAL que não tenha condições de jogar por servidor e no caso de migração para o servidor por não haver número adequado de jogadores classificados para se formar um grupo postal na fase SF,o CXEB apontará uma solução de ajuda ao jogador(com regras apropriadas) para transmitir seus lances ao servidor,visando com isto não deixar de fora das fases mais importantes do forte torneio alguns jogadores tradicionalmente fiéis ao postal.

O direito à postergação será respeitado conforme as Regras vigentes.

- O direito de inscrição nas Fases seguintes, fica limitado a 2(duas) na Fase Semifinal (desde que efetivamente obtidas na Fase Preliminar) , ou adquirida na forma do Artigo 21 § 2º do RJO Regulamento de Jogos do CXEB, e apenas 1 (uma) na Fase Final.

MOTIVAÇÃO

- O CBI é o torneio de maior destaque do CXEB e destinado exclusivamente ao Corpo Social do clube;
- Os classificados para a Fase Semifinal integrarão, como bonificação a Categoria Especial do Clube ;
- Dependendo do nível de força dos grupos formados, poderá ser possível a obtenção de 1/2 Norma do título de MBXP - Mestre Brasileiro de Xadrez Postal - o que se espera ocorrer a partir da Fase Semifinal;
- A partir da Fase Semifinal, todos os participantes terão seus resultados computados para o Rating ICCF;
- Ao Campeão do torneio, serão outorgados os títulos de Campeão Brasileiro de Xadrez Postal e Mestre Brasileiro de Xadrez Postal - MBXP - e receberá ainda Taça alusiva ao certame.

NÃO HÁ TAXAS DE INSCRIÇÃO - PARTICIPE - INSCREVA-SE

PARTIDAS DE ASSOCIADOS

[Event "XXII TBI (PO) SF 03"]

[Site "CXEB"]

[Date "2008.01.31"]

[Round "-"]

[ECO B90 - DEFESA SICILIANA]

[White "Santos, João Francisco dos"]

[Black "Pregun, Jorge André"]

[Result "1-0"]

1.e4 c5 2.Cf3 d6 3.d4 cxd4 4.Cxd4 Cf6
5.Cc3 a6 6.a4 (outras alternativas viáveis seriam 6.Be2; 6.Bc4 ou 6.Bf5) Cc6
7.Be2 (jogável também seria 7.f4 e5 =) e5 (e6 8.0-0 Be7) 8.Cxc6 (8.Cb3 Be6) bxc6 9.f4 (9.0-0 Be7 10.Dd3 0-0 11.Dg3 0-0 12.a5 Be6 13.f4 Dc7 14.f5 Bc8=) Da5 10.O-O (Dd3 Be7 11.Tb1 Tb8 12.Bd2+) Tb8 11.Dd3 Be7 12.Dc4

Tb6 13.Tb1 Be6 14.Dd3 exf4 (14-...Tb4 15.Dg3) 15.Bxf4 O-O 16.Rh1 (16.Bxd6 Td8 17.e5 Bxd6 18.exd6 Dc5+ Td8 17.Bd2 Tb4 (17-...De5 18.b4 Bc8 19.Be3 Tb8 20.Ba7 Ta8 21.Bd4 Dg5 22. b5 axb5) 18.Cd1 (talvez fosse melhor 18.Dxa6 Dxa6 19.Bxa6 Cxe4 20.Cxe4 Txe4 21.a5) Dxa4 19.b3 Db5 20.Bxb4 Dxb4 21.Ta1 d5 (21-...Dxe4 22.Txa6 Tc8 23.Ta7 Te8 24.Tc7 Dxd3 25.Bxd3) 22.exd5 Cxd5 {22-...Bxd5 23.Ta4 Db8 (...Dc5 24.b4!) 24.Bf3 a5 25.Txa5 Be4 26.Dc4 Bxf3 27.gxf3} 23.Dxa6 (a alternativa seria 23.Ta4 Dc5 mas não 23.Txa6? Cf4!) De4 24.Bd3 Dh4 (24-...De5 ou De4 25.Da5) 25.Ta4 (25.Dc4 Dg5 26.Dxc6 Cb4) Cb4 26.Db6 Bd6 27.Dg1 Dh5 28.Be4 f5 (28-

...Bc5 29.Ta5!) 29.Bf3 Dh6 (mantendo pressão em h2 e na diagonal c1/h6, além do que 29-...Dg5 permitiria 30.Df2 Dh6 31.g3!) 30.c3 Cd3 31.Td4 Cc1 32.b4 Cb3 33.Txd6 (quando joguei o lance 31.Td4 a intenção já era devolver a qualidade para poder colocar a Dama em jogo e tentar aproveitar os peões da ala da Dama) Txd6 34.Db6 Df6 35.Bxc6 Cd2 (35-...Bc4 36.Te1 h6 37.b5!) 36.Dc7 De5 (36-...Bb3 37.Te1 h6 38.b5 Cc4 39.Bf3 Rh7 40.Dc5) 37.Db8+ Rf7 38.De8+ Rf6 39.Tg1 (achei complicado 39.Df8+ Bf7 40.Be8 Td7 41.Bxd7 Cxf1 42.Dd8+ Rg6 43.Rg1) Cc4 40.Bf3 Td2 (outra possibilidade seria 40-...Bf7) 41.Tf1 Td7 (a alternativa seria 41-...Bd5 42.Dxe5+ Rxe5 43.Te1+ ainda com vantagem branca) 42.Cf2 Cd2 (42-...Dxc3?? 43.Cg4+!!) 43.Tg1 Cxf3 44.gxf3 Dxc3 45.Df8+ Tf7 46.Dd8+ Te7 47.Cd3! (47.Txg7+?! Dxf3+ 48.Rg1 Rxg7 49.Dxe7+ Bf7 50.b5 Df4 com posição complicada; já 47.Cd3 defende o peão em b4, impede Dxf3+ e continua com a ameaça 47.Txg7+) Rf7 48.Tc1 Df6 49.f4 Te8 50.Tc7+ Rf8 51.Dxf6+! (inutiliza a maioria de peões da ala do Rei negra deixando-os mais fracos) gxf6 52.Rg1! (lance que visa centralizar o Rei e impede qualquer cheque indesejado das negras) Te7? (não gostei deste lance porque tenho a ple-

na convicção de que sem as torres a posição das brancas é ganhadora! Talvez tivesse sido melhor 52-...Bf7 ou Bd5 ou mesmo Rg8, enfim, tentar manter a torre para facilitar o bloqueio do peão e tentar o empate) 53.Txe7!! (Troquei mais do que depressa!! 53.Cc5 parece tentador! Mas acho que comprometeria a posição que as brancas precisam conseguir para obter o ganho!) Rxe7 54.Rf2 (Para centralizar o Rei) Rd6 55.Re3 Rd5 56.Cc5!! (agora sim! pois o bispo não pode "vir à frente", já que o Rei o impede. Vale observar que apesar da posição aberta o cavalo é superior ao bispo; com todas as peças brancas ocupando casas pretas, enquanto o bispo vai ter que defender o peão de "f5") Bf7 (56-...Bc8, 57.Rd3 e 56-...Bg8 57.Cd7) 57.Cd7 Re6 (forçado! senão a posição desmorona) 58.Cb6! Rd6 59.Rd4 Rc6 60.Cc4 Be6 (o bispo volta a ocupar a casa "e6" mas, a posição do Rei branco é decisiva) 61.Ce3 h6 62.h4 (neste ponto a posição iria para adjudicação e, muito embora meu oponente tivesse me "tentado" com o empate em boa parte da partida, permaneci firme em minha opinião de que ganharia a partida e, sendo assim, meu adversário num gesto de nobreza reconheceu que a posição das brancas é realmente vitoriosa. E você, o que acha? 1-0

As partidas e artigos candidatas a publicação na RBXP, devem ser enviadas ao editor:

Jorge André Pregun (Av. Benedito C. Andrade, 1007- Ap. 42 – Bloco 2 – Jundiaí – SP—CEP 13212-070) E-mail: cxeb.revista@gmail.com

ALCINDO LUZ BASTOS SILVA FILHO
PAULO AMILCAR GOENEZ BRIAO
TC/S (SD) 0019

1.e2-e4 e7-e5 2.Ng1-f3 Nb8-c6 3.Bf1-b5 a7-a6 4.Bb5-a4 Ng8-f6 5.O-O Nf6xe4 6.d2-d4 b7-b5 7.Ba4-b3 d7-d5 8.d4xe5 Bc8-e6 9.Qd1-e2 Bf8-e7 10.c2-c3 O-O 11.Bb3-c2 Qd8-d7 12.Nf3-d4 Nc6xd4 13.c3xd4 f7-f6 14.Nb1-d2 Ne4xd2 15.Bc1xd2 f6xe5 16.Qe2xe5 Be7-d6 17.Qe5-g5 Be6-f5 18.Bc2-b3 c7-c6 19.Rf1-e1 Rf8-f6 20.Ra1-c1 Rf6-h6 21.g2-g3 Ra8-f8 22.Qg5-e3 Bf5-g4 23.Qe3-d3 Rh6-f6 24.f2-f4 g7-g5 25.Qd3-c3 g5xf4 26.Qc3xc6 f4xg3 27.Bb3xd5 Kg8-h8 28.Bd2-g5 Qd7-f5 29.Bg5xf6 Qf5xf6 30.Kg1-h1 g3-g2 31.Bd5xg2 Qf6-f4 32.Re1-e5 Rf8-c8 33.Qc6xc8 Bg4xc8 34.Rc1xc8 Kh8-g7 35.h2-h3 Bd6xe5 36.d4xe5 Qf4xe5 37.Rc8-c2 Qe5-e1 38.Kh1-h2 Qe1-e6 39.Bg2-f3 Qe6xa2 40.Rc2-g2 Kg7-h6 41.Rg2-e2 a6-a5 42.Kh2-g3 a5-a4 43.Re2-d2 Qa2-g8 44.Kg3-f2 Qg8-c4 45.Kf2-e3 Qc4-e6 46.Ke3-d4 Qe6-f6 47.Kd4-e3 b5-b4 48.Bf3-d5 Qf6-e5 49.Bd5-e4 Qe5-g3 50.Ke3-e2 Qg3xh3 0-1

PAULO AMILCAR GOENEZ BRIAO
JOSE LUIZ MARQUES LIMA
XER -SD

1.e2-e4 e7-e5 2.f2-f4 Bf8-c5 3.Ng1-f3 d7-d6 4.Nb1-c3 Bc8-g4 5.Nc3-a4 Nb8-d7 6.Na4xc5 Nd7xc5 7.d2-d4 e5xd4 8.Qd1xd4 Ng8-f6 9.h2-h3 Bg4xf3 10.g2xf3 Nf6-h5 11.Qd4-f2 Qd8-e7 12.f4-f5 O-O-O 13.Bc1-e3 b7-b6 14.O-O-O g7-g6 15.h3-h4 g6xf5 16.Bf1-h3

Kc8-b8 17.Bh3xf5 Nh5-g7 18.Bf5-h3 Rd8-e8 19.Be3xc5 b6xc5 20.Qf2-f1 Kb8-a8 21.e4-e5 Qe7xe5 22.Bh3-d7 Re8-b8 23.Bd7-c6 Rb8-b7 24.Qf1-b5 Rh8-b8 25.Rh1-g1 Qe5-f6 26.Rd1-e1 Ng7-e6 27.Re1xe6 Qf6xe6 28.Qb5xb7 1-0

ANTONIO CORDEIRO FILHO
PAULO AMILCAR GOENEZ BRIAO
TT/J 02 (SD)007

-1.d4 d5 2.c4 e6 3.Nc3 c5 4.cxd5 exd5 5.Nf3 Nc6 6.g3 Nf6 7.Bg2 Be7 8.O-O Bc8-e6 9.d4xc5 Be7xc5 10.Bc1-g5 O-O 11.Ra1-c1 Bc5-e7 12.e2-e3 h7-h6 13.Bg5xf6 Be7xf6 14.Qd1-e2 Qd8-a5 15.Rf1-d1 Rf8-d8 16.a2-a3 Ra8-c8 17.h2-h4 a7-a6 18.Nf3-h2 d5-d4 19.Nc3-e4 Bf6-e7 20.g3-g4 Be6-b3 21.Rd1-d2 d4-d3 22.Rd2xd3 Nc6-d4 23.e3xd4 Rc8xc1 24.Bg2-f1 Bb3-c4 25.Qe2-e3 Rc1-e1 26.Qe3-f3 Bc4xd3 27.Qf3xd3 Qa5-e5 28.f2-f3 Rd8xd4 29.Qd3-c3 Rd4xe4 30.f3xe4 Be7-c5 31.Kg1-g2 Qe5xe4 32.Qc3-f3 Qe4-d4 33.b2-b4 Qd4-g1 34.Kg2-h3 Bc5-d6 35.Qf3-g2 Re1-e3 36.Nh2-f3 Re3xf3 0-1

VALMARI MATOS
PAULO AMILCAR GOENEZ BRIAO
TBI (SD) P 11-09

1.d2-d4 d7-d5 2.c2-c4 d5xc4 3.Qd1-a4 Nb8-c6 4.e2-e3 e7-e5 5.Bf1xc4 e5xd4 6.Qa4-b3 Qd8-d7 7.e3xd4 Nc6xd4 8.Qb3-e3 Ng8-e7 9.Qe3-d3 Qd7-g4 10.g2-g3 Bc8-f5 11.f2-f3 Bf5xd3 12.f3xg4 Bd3xc4 13.Ke1-d2 Ne7-c6 0-1

Solucionismo (31)

Pedro Luiz de Oliveira Costa Neto - politeleia@uol.com.br
Rua Alves Guimarães, 408/104 - CEP 05410-000 - São Paulo - SP

São estas as observações sobre os problemas deste número da coluna: o terceiro envolve uma estratégia para administrar a possibilidade de roque das negras; o quarto ilustra bem a semelhança recíproca que é comum haver entre as soluções de problemas de mate ajudado considerados de boa qualidade; no quinto, como deve estar claro pelo uso do “após”, as posições **c** e **d** são obtidas a partir das anteriores, e não da original; e o sexto problema é uma fantasia que se vale da condição “máximo”, que obriga as negras a realizar sempre o seu lance mais longo possível. Aliás, acredito que a configuração de peões seja uma boa dica para aqueles que desejarem tentar encontrar a solução.

Voltamos hoje ao caderno de informações sobre os CBS – Campeonato Brasileiro de Soluções, gentilmente nos oferecido pelo companheiro Sergio Milward, apresentando os principais campeões estaduais, estabelecidos através das respectivas classificações nos CBSs. Os mais laureados nos estados foram: E. A. Zavalin, penta – RJ (anos 84, 85, 87, 98, 01), E. A. Gambale, tetra – GO (92, 01, 03, 06), G. Giebel, tetra – SC (85, 88, 01, 03), E. A. Lira, tetra – PB (90, 95, 98, 01) e J. Ulisses Melo Fº, tetra – SE (98, 01, 03, 06). Complementaremos esta relação no próximo número.

Enunciado:

Mate direto: (# 2) – Jogam as brancas e dão mate no número indicado de lances, para qualquer defesa possível das pretas.

Mate inverso: (S # 2) - Brancas jogam e obrigam as negras a lhes darem mate no número de lances indicado. As negras, por outro lado, tentam de tudo para não dar mate.

Mate ajudado: (H # 3) – Jogam as pretas e ajudam as brancas a darem mate no número indicado de lances.

PROBLEMAS



1) ≠ 2

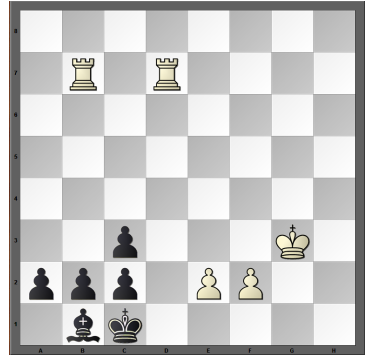

2) ≠ 3

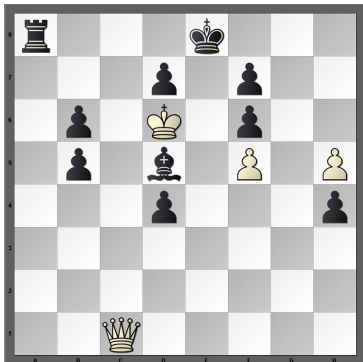

3) ≠ 5

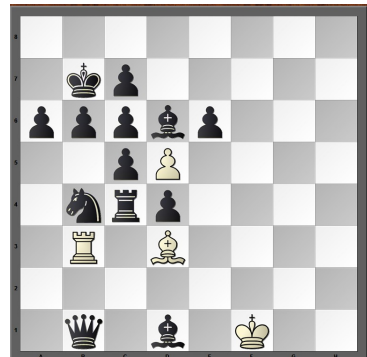

4) H ≠ 3 (2 soluções)

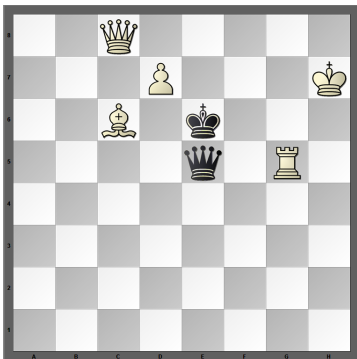

5) S ≠ 2

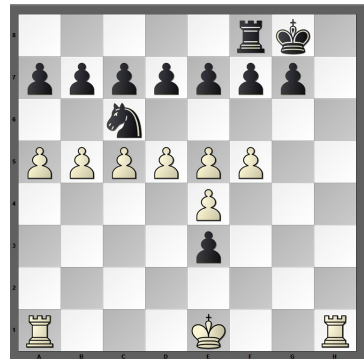

6) S ≠ 11 Max.

- a) Diagrama b) Rh7 -> e8
c) Após, Dc8->b7 d) Após, Bc6->c8

A Partida Perfeita

(por Paulo Sérgio de Castro Oliveira)

<http://xadrezescolarecompeticao.blogspot.com/2009/03/partida-perfeita.html>

Este é um dos subtítulos da terceira parte do excelente livro '**The Fireside Book of Chess**', de Irving Chernev e Fred Reinfeld. O livro de xadrez para se

curtir à frente da lareira. Traduzo a seguir parte da introdução ao conjunto de partidas correspondente daquela obra.

'Definir perfeição no tabuleiro de xadrez é mais difícil do que explicar o que não é perfeição. Uma partida na qual nenhum lado tenha feito um erro não lhe aumenta a perfeição; em tais partidas achamos somente uma monotonia estéril em que falta qualquer qualidade memorável. Assim nós temos um paradoxo: a perfeição no xadrez somente é possível pelos erros do oponente.'

Quando temos a resposta para estas questões, sabemos se uma partida é ou não é perfeita.

Em algumas partidas obtemos uma intimidade com a perfeição, que vem da consistência de ação do plano do vencedor. Em tais partidas, como Capablanca-Mieses, Bogolyubov-Reti, e Reshevsky-Treystman, tem-se o sentimento - tão irreal quanto irresistível - de que o perdedor não fez um erro, de que ele simplesmente tinha que perder, não importa que lances tivesse feito. Nestes encontros o jogo do vencedor é tão poderoso, que procurar o erro conclusivo é como tentar descobrir a primeira causa sem causa!

Mais adiante, depois de falar de outros tipos de partidas perfeitas, os autores opinam que a obra prima de Parr - os planos para levar vantagem dos erros? Quão impecável é a execução destes planos? de ataque de todos os tempos. Decidi

comentá-la, juntamente com a de Capablanca citada acima e uma produção própria contra um Mestre Internacional.

Partida numero 1

Capablanca, José Raul - **Mieses**, Jacques [E91 – *Kings Indian: Classical*

6.Be2, unusual replies including 6...c5 and 6...Bg4] Berlim, 1913

1.d4 Nf6 2.Nf3 c5 3.d5 d6 4.c4 g6 5.Nc3 Bg7 6.e4 0–0 7.Be2 e6 8.0–0 exd5 9.exd5

Uma captura interessante. Quando comecei a aprender algo sobre xadrez posicional, ensinaram-me a tomar com o outro peão, depois puxar o cavalo de f para d2, levando-o em seguida a c4. Para impedir que ele fosse dasalojado viria um conveniente a4. E no momento certo, f4, Bf3 e um e5 final pré-glorioso. Mas Capablanca é muito mais simples, e colunas abertas servem para colocar torres (PSCO)!

9...Ne8! 10.Re1 Bg4 11.Ng5

Capablanca não se preocupa sobre o possível enfraquecimento da sua estrutura de peões, por Bc3. Ele está mais interessado em tomar o controle da coluna do rei aberta (IC&FR).

11...Bxc3?

É provavelmente o único erro da partida. Mas Mieses deve tê-lo feito em

12.bxc3 Bxe2 13.Qxe2

Colocando mais lenha no fogo (PSCO)!

13...Ng7

Agora nos damos conta de que trocando o valoroso bispo que estava em g7, Mieses deixou as suas casa pretas vulneráveis ao ataque e ocupação. Capablanca então começa a explorar esta fraqueza, ao mesmo tempo fazendo bom uso da mobilidade superior de suas torres. O fato de que seus peões dobrados são teoricamente fracos não tem importância (IC&FR).

14.Ne4! 14...f6

E não 14...Re8? 15.Bg5! e as brancas ganham a qualidade (IC&FR)!

15.Bf4! 15...Ne8 16.Bh6 Ng7

As jogadas espertas de bispo ganharam um tempo inteiro para as brancas (IC&FR)

17.Rad1!

A magia das torres, nas mãos do mestre Capa. Entra em cena o te-

ma Ação das Torres Adiante da Cadeia de Peões (PSCO).

17...Na6 18.Rd3

A torre tem três possíveis casas vantajosas nesta fileira: e3, f3 ou h3 (IC&FR).

18...f5 19.Ng5

Ameaçando no mínimo ganhar a qualidade, com 20.Bg7, etc (IC&FR). Observem a temporária inexpugnabilidade das peças menores brancas, em função da debilidade negra nas casa pretas (PSCO).

19...Nc7 20.Qe7!

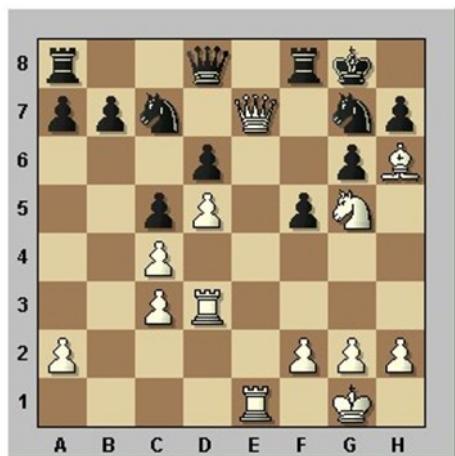

Uma 'proposta' de trocas, cuja aceitação é inevitável pela ameaça de mate em g7 (PSCO).

20...Qxe7 21.Rxe7 Nce8 22.Rh3!

A despeito da ausência das damas, o branco tem um ataque matador (IC&FR).

22...f4 23.Bxg7 Nxg7 24.Rxh7 Nf5 25.Re6 Rfe8 26.Rxg6+

Mieses abandonou aqui, pois se: 26...Ng7 [26...Kf8 27.Rf7#] 27.Rhxg7+ Kf8 [27...Kh8 28.Nf7#] 28.Nh7# **1-0**

No prefácio desta partida, os autores de Fireside escrevem: o comentário padrão sobre uma típica partida de Capablanca é: "*Muito simples*". Ou então: "*Muito óbvio*". E finalmente: "*Mas como ele faz isto?*".

Partida numero 2

Parr, Frank – Wheatcroft, George Ashcombr [D71 – *Fianchetto Grunfeld 3.g3 d5 variantes e 5.cxd5 (sem Nf3)*] London, England, 1938

1.d4 Nf6 2.c4 g6 3.g3 Bg7 4.Bg2 d5 5.cxd5 Nxd5 6.Nc3 Nxc3 7.bxc3 c5

À primeira vista as pretas parecem ter uma partida boa, com a sua pressão temática na grande diagonal. Mas o alvo desta pressão, o peão da dama

branco, pode ser solidamente protegido. O que realmente importa é que o desenvolvimento do branco será mais rápido e mais harmonioso (IC&FR)

8.e3 0-0 9.Ne2 Nc6 10.0-0 cxd4 11.cxd4 e5 12.d5 Ne7 13.Ba3 Re8 14.Nc3 Qa5 15.Qb3 e4?

O negro está com problemas pela poderosa concentração de forças do seu oponente convergindo no centro. Ele decide embarcar num plano tático, mas acha o branco bem preparado para as complicações que virão (IC&FR). 16.Nxe4! Falso sacrifício de qualidade, pois seria rapidamente mortal para as negras a ausência do seu bispo de g7 na defesa. E depois o peão de d5 também não poderia ser capturado, pelo futuro Td1 branco (PSCO)

16.Nxe4 Nxd5 17.Rac1 Be6 18.Rc5 Qb6 19.Rb5 Qa6 20.Nc5!

Se agora: 20...Qc6 21.Nxe6 fxe6 22.Rxd5! +-; ou 20...Qd6 21.Nxe6 +- (IC&FR).

20...Nxe3!?

Contra-ataque. Se 21.Nxa6 Bxb3 22.fxe3 Bc4 23.Nc7 Bxb5 24.Nxb5 Rxe3

21.Nxe6! Nxf1

Ainda lutando. Se 22.Nc7 Nd2! (IC&FR)

22.Ng5!!

Se: 22.Nc7 Nd2! (IC&FR)

22...Nd2 23.Qxf7+ Kh8

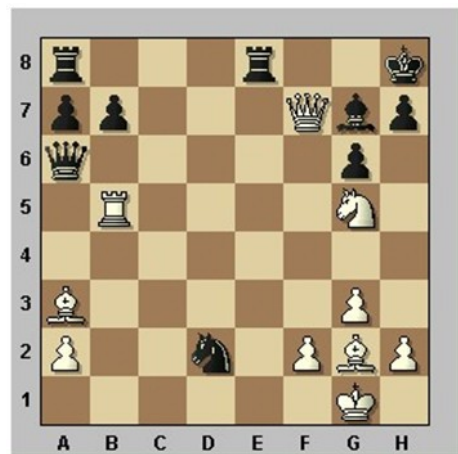

As brancas não estão preocupadas com a sua desvantagem material: elas lutam pelo rei negro (IC&FR)

24.Bd5!!

Uma jogada de ataque perfeita. Ao mesmo tempo em que ameaça um bonito mate, Parr deixa uma casa em g2 para o seu rei proteger-se (PSCO).

24...h6 25.Bb2!

Alguns ataques beiram o atrevimento. Com exceção da dama e do bispo, todas as peças brancas estão no

ar. Todas sem proteção, mas todas com uma função no ataque (PSCO)!

25...Rg8 26.Qd7!! Qa4

Se: 26...hgx5 27.Qh3#; 26...Qxb5 27.Nf7+ Kh7 28.Qxb5 (IC&FR)

27.Bb3!

As pretas ameaçavam mate em 2 (IC&FR)!

27...Nxb3

O lance 27...Qa6 permite este bonito final: 28.Qh3! 28...h5 29.Qxh5+!! 29...gxh5 30.Nf7+ Kh7 31.Bc2+ Ne4 32.Bxe4+ Qg6 33.Rxh5+ Bh6 34.Rxh6#

28.Nf7+ Kh7 29.Rh5!! 29...Qa5 30.Rxh6+!

Wheatcroft abandonou, pois se: 30...Bxh6 31.Ng5# 1-0

Partida numero 3

De Oliveira, Paulo Sérgio - Tempone, Marcelo [B19] Uruguai, 1982

1.e4 c6 2.d4 d5 3.Nc3 dxe4 4.Nxe4 Bf5 5.Ng3 Bg6 6.h4 h6 7.Nf3 Nd7 8.h5 Bh7 9.Bc4

A teoria recomenda 9.Bd3, e depois das trocas a monotonia típica da Caro-

Kann parece aumentar. 'Acostumado' a jogar esta sonolenta abertura com o mestre Luiz Ney Menna Barreto, um dos seus ferrenhos defensores, resolve sair da rotina e tentar colori-la. Karpov também usa a Caro-Kann, mas o faz de uma forma dinâmica, inclusive atacando ferozmente.

9...e6 10.Bf4 Qa5+ 11.c3 Ngf6 12.Qe2

Esta pressão sobre o ponto e6 é meio padrão nesta abertura, e contra principiantes costuma ser mortal. A idéia primata é jogar um cavalo em e5, sacrificando-o em seguida em f7. Aí a dama entra triunfal, capturando em e6 com um xeque geralmente mortal. Mas aqui estava jogando contra um MI argentino, é claro que ele sabia tudo isto.

12...Be7 13.Ne5 Nxe5 14.Bxe5 0-0 15.f3 Nd7 16.Bf4 Bg5 17.Bd6!

As trocas também acontecerão assim, mas de uma forma mais vantajosa para as brancas.

17...Rfe8 18.f4 Be7 19.Bxe7 Rxe7 20.0-0-0!?

Persistindo na idéia de 'colorir' a Monoto-Kann.

20...b5 21.Bb3 c5 22.d5!

Isto mostra a posição temporariamente desvantajosa da torre negra em e7.

22...c4 23.Bc2 Bxc2 24.Kxc2 Qxa2

Após esta captura, que foi um sacrifício consciente, as negras só conseguem dar mais um xeque. Aí ficarão necessitando de um tempo para matar o rei branco até o final.

25.Nf5!

De novo aparece o problema da torre de e7. Depois de 25...Te8, 26.Dg4!+-

25...Qb3+ 26.Kb1 Ree8 27.dxe6 Nf6 28.exf7+ Kxf7 29.Qf3!

O cavalo branco vale mais do que uma torre. Não vale a pena trocá-lo agora, e assim as brancas ameaçam mate após 30.Db7!

29...Ne4 30.Nd6+!

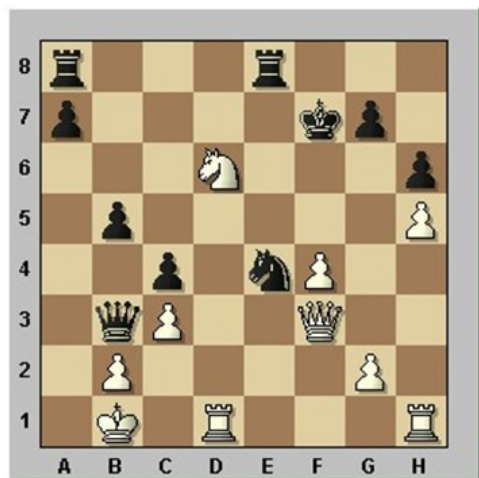

30...Nxd6 31.Rxd6

Agora sim as trocas favoreceram as brancas, porque o cavalo negro era muito eficiente na defesa do seu rei. O domínio principalmente sobre as casas brancas que a minha dama tem, não pode ser enfrentado à altura pela dama negra, aprisionada por seus próprios peões. E ainda por cima o rei preto deverá perder alguns tempos para tentar colocar-se em segurança.

31...Kg8 32.Rd7 Kh8 33.Qg4

Por que aqui? Você entenderá melhor no lance 35.

33...Rg8 34.Rhd1 b4 35.Rb7!

Ao mesmo tempo em que defende o mate de forma sutil, esta torre deixa caminho livre para a sua companheira. E ainda ameaça ganhar a dama inimiga! Repare que este lance só é possível porque a dama branca está em g4, defendendo a torre de d1...

35...a5 36.f5 Raf8 37.Rd6 Rf6

Única maneira de parar o mortal f6

branco, mas...

38...bxc3

38.Rdd7

Tempone poderia ter abandonado

Mais rápido seria: 38.Rxf6 gxf6 aqui. Mas deve ser duro para um
(38...g6 39.Rh7+ Kxh7 40.Rf7+ provável discípulo de Grau perder
Rg7 (40...Kh8 41.Qd4+ Rg7 desta forma.

42.Qxg7#) 41.Qxg6+ Kh8

42.Qxg7#) 39.Qd4 Rg7 40.Qd8+ 39.Rxb3 cxb3 40.bxc3 Ra6 41.Qa4

Kh7 41.Rb8 Qxb2+ 42.Kxb2 Rxd2+ Rb8 42.Qd4 Rg8 43.Rf7 a4 44.f6

43.Kc1 Rg1+ 44.Kd2 Rg2+ 45.Ke3 Rxf6 45.Rxf6 gxf6 46.Q xf6+ Kh7

Rg3+ 46.Kf4 Rg4+ 47.Kxg4 b3 47.Qf5+ 1-0

48.Qe7#

INFORMAÇÕES SOBRE PAGAMENTO DE ANUIDADE DO CXEB

Valor da Anuidade: R\$ 72,00

FORMAS DE PAGAMENTO:

- a) **Cheque Nominal** ao “Clube de Xadrez Epistolar Brasileiro”
- b) **Depósito Em Conta Corrente:**
Banco do Brasil – 001
Agência: 3559-9 (USP)
Conta Corrente: 5018-0
- c) **DOC (DOC D – Documento de crédito)**, com os dados acima mais o CNPJ 73.558.959/0001-10
- d) **Transferência Bancária**, para clientes do Banco do Brasil (use os dados da letra b)

ESCLARECIMENTOS:

1 – Colabore com o seu Clube e pague a sua anuidade em dia. Não espere pela cobrança.

2 – Você pode pagar valor maior que uma anuidade e receber as seguintes distinções:

- valores maiores que R\$ 108,00, Sócio Colaborador
- valores maiores que R\$ 216,00, Sócio contribuinte
- valores maiores que R\$ 720,00, Sócio Benemérito Vitalício.

3 – Você pode pagar a sua anuidade em parcelas (R\$ 36,00 para 1 semestre e R\$ 18,00 para 1 trimestre;

4 – Se você é maior de 65 anos ou menor de 19 anos o pagamento de sua anuidade pode ser feito pela metade do valor da anuidade normal.

5 – Não será mais aceito o pagamento da anuidade em selos postais. Se você não tiver condições de usar uma das formas indicadas escreva ao Diretor Financeiro para que ele, excepcionalmente, autorize a remessa de selos postais. Neste caso valem apenas selos de primeiro porte nacional para cartas não comerciais (valor atual R\$ 0,70 – setenta centavos)

6 – Caso você use as formas **Depósito Em Conta, Transferência Bancária** ou **DOC**, é fundamental que você envie cópia do comprovante para o Diretor Financeiro:

NATALINO CONSTANCIO FERREIRA – Rua Leopoldo de Passos Lima 72 São Paulo – SP – CEP 05271-000 - ou via e-mail - natalino@puma.com.br

7 – Qualquer que seja a forma de pagamento usada habitue-se a enviar cópia de sua informação (neste caso dispensado o comprovante) para o Setor de Alteração de Cadastro, a cargo de:

JORGE ANDRÉ PREGUN – Av. Benedito Castilho de Andrade, 1007, Bloco 2, Ap. 42 – 13212-070 – Jundiaí – SP e-mail cxeb.revista@gmail.com Essa providência facilita e abrevia o processo de atualização do cadastro.



CLUBE DE XADREZ EPISTOLAR BRASILEIRO

(LEVA O XADREZ, TRAZ O AMIGO)

PROPOSTA DE SÓCIO

- | | |
|-------------|--------------------------------|
| 1. NOME | 6. TELEFONE |
| 2. ENDEREÇO | 7. E-MAIL |
| 3. CIDADE | 8. PROFISSÃO |
| 4. ESTADO | 9. ESTADO CIVIL |
| 5. CEP | 10. LOCAL E DATA DE NASCIMENTO |

- Junte à proposta um cheque nominativo ao Clube de Xadrez Epistolar Brasileiro, correspondente à sua 1ª anuidade;
- A proposta deverá ser enviada ao Presidente: Márcio Barbosa de Oliveira – marbol@attglobal.net - Rua Cândido Gaffree 135 – Rio de Janeiro – RJ – 22291-080
- Solicitamos-lhe indicar os nomes e endereços de alguns dos seus amigos que poderiam jogar xadrez por correspondência, para prévio contato.

Todos os dados constantes nesta proposta serão de uso confidencial e restrito ao CXEB

O QUE É O XADREZ POSTAL? - É a prática do xadrez por correspondência.

COMO PRATICÁ-LO? - Os jogadores enviam seus lances por carta, aerograma, cartão postal, fax, E-mail, provedor ou ainda por outro meio a ser criado ou referendado pelo Clube, usando os mesmos sistemas usuais de anotação do *xadrez ao vivo*.

Algébrico – 1.e4 e5 2.Cf3 Cc6 ou **Numérico** – 1. 5254 5755 2. 7163 2836. O Sistema Numérico é muito usado nas competições internacionais. Nos torneios nacionais, a sua vez, recomenda-se o uso do Sistema Algébrico.

Os torneios são regidos por regulamentos e regras próprias que estabelecem, entre outras condições, o Tempo de Reflexão (total dos dias que são permitidos para refletir e responder o lance do adversário, a cada série de 10 lances), e a duração dos torneios, em geral de um ano e meio, se por carta; um ano, se por E-mail ou sala do CXEB. O jogador enfrentará, simultaneamente, todos os parceiros do seu grupo.

COMO FAZER PARA PRATICÁ-LO? - No Brasil, o xadrez postal é dirigido pelo Clube de Xadrez Epistolar Brasileiro - **CXEB**, reconhecido pela Confederação Brasileira de Xadrez (**CBX**), filiado à Internacional Correspondence Chess Federation (**ICCF**), entidade internacional do xadrez postal, e à Confederación Americana de Ajedrez Postal (**CADAP**), que representa a ICCF na América Latina.

COMO ASSOCIAR-SE AO CXEB? - Basta preencher a proposta de sócio, e remetê-la ao Presidente do CXEB, com o pagamento da primeira anuidade.

PAGA ALGUMA TAXA? - Sim, uma contribuição anual de R\$72,00. O pagamento pode ser feito por meio de cheque comum, cruzado, nominativo ao CXEB, ou de depósito em conta-corrente do Clube, com o posterior envio da cópia do depósito à Tesouraria, para identificação do crédito e aviso ao setor de cadastro.

O QUE OFERECE O CXEB? - Torneios! Amigos! Diversão de Primeira Qualidade! Veja:

a) TORNEIOS DE CLASSIFICAÇÃO – TC - Torneio no qual o associado define a sua categoria no Clube: Torneio de Classificação da Categoria Aberta (TC/A), Torneio de Classificação da Categoria Especial (TC/E) ou Torneio de Classificação da Categoria Superior (TC/S). O primeiro torneio é formado com grupos de 7 participantes e o segundo e o terceiro são torneios formados com grupos de 11 jogadores. Os dois primeiros colocados de cada grupo são promovidos à categoria seguinte (exceto na Superior), desde que atinjam no mínimo 3/4 dos pontos possíveis; os que não obtiverem 1/3 dos pontos possíveis voltam à categoria imediatamente anterior (não há rebaixamento no TC/A). Ao inscrever-se em um TC pela primeira vez, o associado deverá disputar um TC/A. É permitido jogar, simultaneamente, até 3 grupos da mesma categoria, desde que a inscrição seja realizada no máximo em até 6 meses após o início do primeiro grupo.

b) TORNEIOS TEMÁTICOS - Grupos com 5 participantes, estes torneios têm início sempre que se completa um grupo de uma determinada Abertura e não há limite de inscrição em grupos de mesmo tema ou de temas distintos. Os temas disponíveis são divulgados na Revista Brasileira de Xadrez Postal - RBXP, e são renovados anualmente.

c) CAMPEONATO BRASILEIRO INDIVIDUAL - Torneio anual restrito aos associados do Clube. É a prova máxima do xadrez postal brasileiro. Na Fase Semifinal, há acesso direto a jogadores classificados em outras competições do próprio CXEB, da CADAP e da ICCF. As Fases Semifinal e Final, são computáveis também para rating da ICCF. Este torneio é disputado nas versões postal, e-mail e servidor.

d) TAÇA BRASIL - Torneio anual acessível aos não-associados e aos associados do Clube, independentemente da categoria a que pertençam. É disputado na versão postal, nos anos ímpares; e por meio eletrônico, na versão por E-mail, nos pares. Uma das maiores competições do xadrez postal mundial!

e) XADREZ EPISTOLAR RÁPIDO - Torneios de 10 meses de duração, com regras próprias. Uma novidade mundial, exclusiva do CXEB! Vale a pena experimentar.

f) OUTROS TORNEIOS - Realizamos ainda: Torneios por Equipes, Torneios para Veteranos, para Jovens (em geral) e para Mulheres, Campeonatos Estaduais e Competições Internacionais.

g) TORNEIOS ELETRÔNICOS – Têm a duração de 12 meses (os torneios postais, como já informado, 18 meses). Há ainda a possibilidade de jogar-se os torneios específicos da Categoria Postal utilizando-se o E-mail, desde que haja mútuo acordo entre os jogadores. **Atenção:** a recíproca, no entanto, é proibida.

COMO PARTICIPAR DOS TORNEIOS? - Consulte a seção *Serviços - Informações – Inscrições*, na Revista. Os inscritos em qualquer torneio recebem o emparelhamento com nome e endereço de seus adversários, datas do início e término da competição e outras informações pertinentes.

MAIS ALGUMA COISA? - Sim, a cada dois meses os associados recebem, gratuitamente, uma revista contendo os resultados dos torneios, partidas, artigos e muitas informações úteis. Também o clube disponibiliza um endereço exclusivo na Grande Rede, sem restrições de acessibilidade. *Visite-nos.*

Home-page: <http://www.cxeb.org.br>

E-mail: contato@cxeb.org.br

Soluções

1. B. Malmström, Good Companions, 1923, 3º prêmio

1. Dc5! (Zugzwang)

2. W. Von Holzhausen, Deutsche Schachzeitung, 1928

1. Td5! (único) a1(d) 2. Th7..... 3. Th1≠

3. A. Kraema e W. Massmann, Die Welt, 1955

1.h6! Bc6 2. De1+ Rd8 3. De8+ Rxe8 4. h7 5. h8(D)≠
Bc4 2. Da3! Tc8 3. Da8 Txa8 4. h7
Rf8 3. De7+ Rg8 4. Dxf6

4. A. Onkoud e C. Jones

1. Tc2 Bb5 2. axb5 dxc6+ 3. Ra6 Ta3≠
1. Cc2 Tb5 2. cxb5 dxe6 3. Rc6 Be4≠

5. Velery Surkov, Rússia

a) 1. d8(D)+ Rf7 2. Tg7+ Dxc7≠
b) 1. d8(B)+ Rd6 2. Be7+ Dxe7≠
c) 1. d8(C)+ Rd6(f6) 2. De7+ Dxe7≠
d) 1. d8(T)+ Rf6 2. De7+ Dxe7≠

6. P. L. O. Costa Neto, Brasil

1. Th2! Ta8 2. Cb8 g5 3. fxg6 e.p. f5 4. exf6 e. p. e5 5.dxe6
e.p. d5 6. cxd6 e.p. c5 7.bxc6 e.p. b5 8. axb6 e.p. a5 9. Txa5
Txa5 10. Te2 Th5 11. e5 Th1≠

Estudo de Aberturas 2

Blog do Disconzi

<http://rodrigodisconzi.blogspot.com/2009/01/estudo-de-aberturas-2.html>

“Quando você começa a estudar uma abertura, dispõe de uma enorme pilha de material, um grande número de partidas e várias páginas de texto da Enciclopédia de aberturas. Você não sabe o que é necessário precisamente, quais são os sistemas principais e quais os secundários. Vê as variantes, mas não sabe o que há detrás delas. E se o treinador lhe explicasse as idéias principais e lhe ajudasse a selecioná-las, isso lhe serviria de grande apoio. Em geral, você pode esperar ajuda de um treinador. Mas é muito eficaz o trabalho em dupla, com algum de seus amigos. “Cada um tem idéias próprias, análises de aberturas e é útil fazer um intercâmbio, estudá-las conjuntamente.” (Dvoretzky)

No último post fiz uma introdução às idéias (nova ortografia, não vai ser fácil se acostumar) básicas da Abertura Inglesa. Porém a maioria dos leitores vai questionar: Ok, um MI escrever aquilo é fácil, mas e para o jogador médio fazer esta “leitura” da posição inicial sem o conhecimento ou experiência prévia? Como selecionar que lances ou variantes são válidos para serem incluídos num pequeno sumário?

Obviamente isso não é fácil, mas é preciso TENTAR fazer isso com cada abertura ou variante que se pretende estudar. O processo de COMEÇAR o

esforço para o entendimento de algo que não compreendemos é o passo mais importante de todo o estudo. Mesmo que o resultado de uma primeira tentativa de leitura da abertura por conta própria seja limitado, o processo de realizar algo individualmente trará uma sensação de realização, gerando mais confiança em si mesmo e no seu jogo.

Abertura Inglesa – orientação inicial 2

Antes de continuar com a linha que eu gostaria de aprofundar quero complementar algo do post anterior. Quando eu listei as possibilidades de desenvolvimento das peças brancas na Inglesa faltaram as opções do Bc1 branco, que é a peça mais difícil para se encontrar utilidade na Inglesa. Este bispo será posicionado conforme a estrutura de peões de ambos. Só irá a f4 ou e3 se estas casas forem estáveis para ele, ou seja, não for incomodado por peões ou cavalos. Em geral, o bispo pode ir a g5 para lutar pela casa d5, b2 para pressionar o centro à distância, a3 para pressionar c5, d6 e a Tf8 ou simplesmente d2, onde não faz muita coisa além de unir as torres na primeira fila, além de defender o Cc3 do Bg7 preto em muitas variantes. A dama branca e torres dependem, logicamente igual a outras aberturas, da ruptura ou troca de peões ou peças para ganharem terreno seguro para avançar

território.

nhas.

**** 1.c4 c5 2.Cf3 Cf6 3.g3 b6 4.Bg2 Bb7 5.0-0 e6 opção das pretas para jogador que costuma jogar a Defesa Índia da Dama contra 1.d4

*** 1.c4 Cf6 2.Cc3 e5 3.Cf3 Cc6 4.g3 d5 Siciliana Dragão 5.cxd5 Cxd5 6.Bg2 Cb6 Ou

*** 1.c4 Cf6 2.Cc3 e6 3.Cf3 Bb4 opção das pretas para jogador que costuma jogar a Defesa Nínzola Índia contra 1.d4

a) 4...g6 ' Siciliana Cerrada' 5.Bg2 Bg7 6.0-0 0-0 7.d3 d6 Inglesa pura;

*** 1.c4 Cf6 2.Cc3 e5 3.Cf3 Cc6 Inglesa 4 cavalos

b) 4...Cd4!? lance estranho, que pode contrariar regras básicas da abertura, mas que tem o objetivo de eliminar peça branca da ala do rei e jogar c6 para vigiar d5. 5.Bg2 (5.Cxe5?! De7 6.f4 d6 7.Cd3 Bf5 vantagem (7...Cg4? 8.Bg2))

[3.g3 é possível , mantendo a possibilidade de Cge2

3... Bc5 sólido ou

a) 3...Bb4 lutando pelo centro ao custo de trocar este bispo;

5...Cxf3+ 6.Bxf3 pretas perdem tempo com o Cavalo, mas podem controlar d5 com c6 e talvez explorar o vulnerável Bf3.

b) 3...d5 4.cxd5 Cxd5 5.Bg2 Cb6 Siciliana Dragão Invertida (5...Cxc3 6.bxc3 Bd6 7.Tb1 quase uma Grunfeld, mas onde pretas não incomodam centro branco);]

6 . . . B b 4 7 . D b 3 B c 5 e a dama não está melhor em b3, pois atrapalha a ala da dama! 8.0-0 0-0 9.d3 c6;

Desta posição de 4 cavalos, podem surgir várias estruturas que são similares a outras aberturas, sendo a mais provável Siciliana com cores trocadas. Brancas decidem o que querem jogar agora de acordo com as possibilidades das pretas, que se dividem em :
- jogar g6 e decidir se seguem com Bg7,0-0 e d6 ou d5.

c) 4...Bc5 jogo simples;

- jogar Bc5 e d6 jogo tranquilo

d) 4...Bb4 siciliana Rossolimo, buscando dobrar peões e controlar o centro.;

- jogar Bb4 para dobrar peões ou controlar o centro

*** 1.c4 Cf6 2.Cc3 e5 3.Cf3 Cc6 4.a3 Siciliana mais flexível, podendo ir a todas as variantes. 4.a3 evita Bb4 e desanima Bc5, preparando b4. 'Marini Variation'

- jogar d5 rapidamente para abrir li-

4...d5 (sólido seria 4...g6 5.g3 (cedo para 5.d4 exd4 6.Cxd4 Bg7 7.e4 0-0 8.Be2 Te8 9.f3 Cxd4 10.Dxd4 Cxe4) 5...Bg7

6.Bg2 0-0 7.0-0 d6 8.d3)	para incomodar d6 (7...Be7 8.Cg5 (8.Cxe5 Cb4) 8...g6 9.Df3 d6 10.h3)
5.cxd5 Cxd5 6.Dc2 Be7 7.e3;	8.Cxf6+ gxf6 (8...Dxf6 9.Dxf6 gxf6 leve branco) 9.Dh5 confuso)
*** 1.c4 Cf6 2.Cc3 e5 3.Cf3 Cc6 4.d4	
Saindo das sicilianas, ficando na Ingles	6.Dxc3 De7 7.a3 (7.Be2 d5! e o jogo preto anda fácil) 7...d5 8.d4 equilíbrio;
4...exd4 5.Cxd4 Bb4 ! 'Nenarokov variation' (5...d5 6.cxd5 Cxd5 7.Cxc6 bxc6 8.e4 Cxc3 9.Dxd8+ Rxd8 10.bxc3 leve vantagem)	*** 1.c4 Cf6 2.Cc3 e5 3.Cf3 Cc6 4.d3 Siciliana Scheweningen , mas sem a flexibilidade de poder tirar o Bf1 a c4, b5 ou d3.]
6.Bg5 h6 7.Bh4 com as opções 7...Bxc3+ (ou 7...0-0 8.Tc1 Te8 (8...Ce5)) ;	*** 1.c4 Cf6 2.Cc3 e5 3.Cf3 Cc6 4.e4 Siciliana Cerrada. Parece esdrúxula a idéia de Ninzovich, mas funciona mais do que a aparência. Também tenta formar o Triângulo e Botvinnik com d3 e e4. Brancas entregam d4, mas pretas teriam que gastar certos tempos para ocupar a casa, enquanto isso brancas podem contratacar com f4 ou b4. 'Ninzovich'
*** 1.c4 Cf6 2.Cc3 e5 3.Cf3 Cc6 4.e3	
Lance ardiloso e de aparência tímida. Siciliana Paulsen praticamente evitando d5 das pretas, preparando d4 também.	
4...Bb4 Rossolimo outra vez.	4...Bb4
(Ou 4...d6 5.d4 e brancas tem d5 ou dxe5 como boas opções.; 4...d5 5.cxd5 Cxd5 6.Bb5 Cxc3 7.bxc3 Bd6 8.d4 com iniciativa)	Pressionando o centro e evitando d4. Vejamos as alternativas pretas normais
5.Dc2 'Romanishin'	[4...Bc5 5.Cxe5! Cxe5 (5...Bxf2+ 6.Rxf2 Cxe5 7.d4 Ceg4+ 8.Rg1±) 6.d4 Bb4 (6...Bd6 7.c5!) 7.dxe5 Cxe4 8.Dd4 Cxc3 (8...Cc5 9.Bd2!) 9.bxc3 Be7 10.Dg4 (10.De4!?) 10.c5 0-0 11.Bd3) 10...Rf8! 11.Dg3 d6 equilíbrio;
(parece prematuro 5.d4 exd4 6.exd4 d5 (6...0-0 7.d5 Ce4 8.Dc2 Df6 (8...Te8 9.Be3) 9.Bd3 (9.Dxe4 Bxc3+ 10.Cd2 Dd8 11.Be2) 9...Cxc3 10.0-0) 7.Bg5 Be6 equilíbrio)	4...g6 5.d4! Índia de Rei com Cc6 cedo.;
5...Bxc3!? Pretas gastam o par de bispos sem que brancas ameacem , só para dominar o centro	4...Be7 5.d4! domínio central]
(linha antiga 5...0-0 6.Cd5 Te8 7.Df5	5.d3 d6 6.g3 Bg4
	[6...0-0 7.Bg2 Bg4 8.h3 Bxf3 9.Bxf3 Bc5 (9...Cd4!? 10.Bg2 a5!? 11.0-0 Bc5 12.Tb1 c6 13.a3² Ehlvest,J-Adams,M/

Terrassa 1991) 10.0-0 h6 11.Bg2 a6 0 15.axb5 axb5 16.Txa8 Dxa8 17.cxb5
12.a3= Onischuk,A (2630)- cxb5 18.Cxb5 Cxb5 19.Bxb6;
Berelovich,A (2495)/Donetsk 1998/ 13...Ba7 14.a4 0-0 15.axb5 axb5
CBM 68/ [Ribli] (34)] 16.cxb5 Cxb5 17.Cxb5 Bxe3 18.Txa8
Dxa8 19.Cxd6]

7.h3 Bxf3 8.Dxf3 Cd4 9.Dd1 c6 10.Bg2
a6 1 4 . B x d 4 e x d 4 1 5 . e 5 !
[10...0-0 11.0-0 Bc5! 12.Rh2 (12.Ca4 Abrindo caminho ao bispo da Inglesa!
De7 13.Cxc5?! dxc5) 12...a5 13.f4 b5
14.f5!? Bu Xiangzhi (2640) -Bacrot,E 15... Cd7
(2708)/ Turin ITA 2006] [15...0-0 16.exf6 Bxc3 17.fxg7 Rxg7
18.Bxc6 Tc8 19.Dg4+ Rh8 20.Bb7 Tc5
21.Bxa6 Bxa1 22.Txa1 compensação]

11.0-0 b5
[Provavelmente era mais seguro rocar
11...0-0 12.a3 (12.f4 Bc5 13.Rh2 Dd7
14.Ce2= (14.fxe5 dxe5 15.Bg5 Be7
16.Dd2 (16.Tf2 Cg4+--+) 16...Tad8 leve
vantagem preta)) 12...Bc5 13.b4 Ba7
14.Be3 b5 15.a4 a5! equilíbrio]

12.Be3 Bc5
[abriria linhas para as brancas
12...bxc4?! 13.dxc4 Bc5 14.Ca4 Ba7
15.c5! dxc5 16.Tc1 vantagem
(16.f4!?) ;

Sólido 12...0-0 13.Ce2 Bc5 14.Cxd4
Bxd4 15.Bxd4 exd4 16.f4 (16.e5 dxe5
17.Bxc6 Tb8 18.cxb5 axb5 19.Bg2 Te8
equilíbrio) 16...Tb8 17.cxb5 (17.b4
bxc4 18.dxc4 Txb4 19.Dxd4 d5 equilí-
brio) 17...axb5 18.Dc2 c5 19.a3 equilí-
brio]

13.b4!
[lento 13.Tb1 Ce6 14.b4 Bd4;

Natural mas não pressiona tanto, pois
pretas sempre tem Be7 para aliviar a
pressão em f6 13.f4 0-0 14.fxe5 dxe5
15.Bg5 Be7]
13...Bxb4

[13...Bb6 14.a4! com pressão na ala 0-

16.Ce2 Db6?
[16...Tc8 17.e6!? fxe6 18.Cxd4 Bc3!
19.Cxc6 (19.Cxe6 Df6 20.Tc1 Bb2
21.Tc2 Dxe6 22.Txb2 0-0 equilíbrio
19...Txc6 20.Bxc6 Bxa1 21.Dxa1 0-0
confuso 22.cxb5 axb5 23.Bxb5 Ce5]

17.cxb5 [17.e6 fxe6 18.Cf4 0-0
19.Cxe6 Tf6 20.Cf4 Tf7 21.Dh5 Ce5]

17...axb5 18.Db3 Bc5 19.e6! fxe6?!
[19...Ce5!? lance difícil 20.f4 Cc4!
21.exf7+ Rxf7 22.dxc4 d3+ 23.Rh2
dxe2 24.Tfe1 equilíbrio

20.Dxe6+ Rd8 21.Cf4 g5
[21...Rc7 22.De7 (22.Dg4 g6 23.Ce6+
Rc8 24.Cxc5 dxc5 25.Tae1) 22...g6
23.Ce6+ Rc8 24.Tfc1]
22.Ch5 Rc7 23.Cg7 Ta7 24.Ce8+ Txe8
25.Dxe8 com vantagem Db8 26.De4
d5 27.Dxh7 Rb6 28.a4 b4 29.a5+ Rb5
30.Tfe1 b3 31.Teb1 Bb4 32.Df5
[32.Dg7! era melhor] etc...½-½ Bu Xi-
angzhi (2710) - Miroshnichen-
ko,Evgeny (2593) [A28] Antwerp,
26.08.2008

CAMPEONATO BRASILEIRO INDIVIDUAL**Campeões do CBI**

I CBI	Henrique Pereira Maia Vinagre	XI CBI	Carlos Evanir Costa
II CBI	Adaucto Wanderley da Nóbrega	XII CBI	Zélio Bernardino
III CBI	Antônio Pacini	XIII CBI	João Carlos de Oliveira
IV CBI	Gilberto Fraga Portilho	XIV CBI	Airton Ferreira de Souza
V CBI	Orlando de Alcântara Soares	XV CBI	Ércio Perocco Junior
VI CBI	Marco Antônio Hazin Asfora	XVI CBI	Marcio Barbosa de Oliveira
VII CBI	Hemar Antônio Galvão Barata	XVII CBI	Rodrigo Veloso Fagnoli
VIII CBI	Antônio José C. D. Tavares	XIX CBI(A)	Jose Arnaldo de Bello Vieira
IX CBI	Gilson Luís Chrestani	XIX CBI(B)	Milton Gonçalves Sanchez
X CBI	Zélio Bernardino		

Diretor: **Celso Luiz da Silva**
cl-silva@brturbo.com.br

XX CBI (PO) Final

Início 30/01/2009 Final 30/07/2010

Partidas encerradas: Noronha ½ Abdias – Abdias ½ Fabio – Fabio 1 Noronha – Noronha 0 Denis – Coltro 0 Denis.

XXI CBI (EM) Final

Início 17/11/2008 Final 17/11/2009.

Obs. Por comum acordo, as partidas estão sendo disputadas no Servidor.

Partidas encerradas: Eric ½ Torben – Milton 1 Eric – Marcus 1 Eric – Paulo 1 Eric – Prado 1 Eric – Assunção 1 Eric –

Denis ½ Marcus – Marcos 1 Juarez – Paulo ½ Cesar – Assunção ½ Marcos – Cesar ½ Assunção. Milton Gonçalves Sanchez com 10,5 pontos é o campeão do torneio. Parabéns.

XXII CBI (SD) Preliminar

Início 13/09/2008 Final 13/09/2009.

Grupo 1: Partidas encerradas: Falconi 0 Denis.

Grupo 2: Grupo já encerrado.

Grupo 3: Partidas encerradas: Dutra 1 Torben.

Grupo encerrado. Classificam-se Alfredo Dutra e Eduardo Arruda Cunha. Parabéns.

INFORMAÇÕES GERAIS

Mudança no setor de cadastro: O novo responsável é: **Jorge André Pregun**
 – Av. Benedito Castilho de Andrade, 1007 bloco 2 apto. 42 – 13212-070
 - Jundiaí-SP – e-mail: cxeb.revista@gmail.com

Ao pagar a anuidade, informe também ao setor de cadastro.

Sala de xadrez do CXEB: <http://www.interajedrez.com/cxeb/sp4.htm>

XXII CBI (SD) P 003			Rating	1	2	3	4	5	6	7	8	9	10	11	12	Pts	SB
1	Alfredo Dutra	2718	1314	●	½	1	1	½	1	1	1	1	1	1	1	10.0	47.75
2	Eduardo Arruda Cunha	8319	1055	½	●	½	½	1	1	1	1	1	1	1	1	9.5	43.75
3	Torben Erik Carlsen	1579	1257	0	½	●	½	1	½	1	1	1	1	1	1	8.5	35.75
4	Alcindo Luz Bastos Silva Filho	2586	1219	0	½	½	●	½	0	½	1	1	1	1	1	7.0	26.00
5	Paulo Roberto T Marczykoski	0272	1253	½	0	0	½	●	½	½	1	1	1	1	1	7.0	25.50
6	Iraja Leonardo da Fonseca	3101	1151	0	0	½	1	½	●	0	1	1	1	1	1	7.0	24.75
7	Romeu Edgar Mundstock	3346	1309	0	0	0	½	½	1	●	1	1	1	1	1	7.0	24.00
8	Antonio Mario Batista Lima	2590	1098	0	0	0	0	0	0	0	●	1	1	1	1	4.0	6.00
9	Jorge Jeronimo F dos Santos	6678	1136	0	0	0	0	0	0	0	0	●	½	1	1	2.5	2.25
10	Joao Baptista de Carvalho	5272	0954	0	0	0	0	0	0	0	0	½	●	1	1	2.5	2.25
11	Luiz Adelar Guelfi	6860	0996	0	0	0	0	0	0	0	0	0	0	●	1	1.0	0.00
12	Roberto Goncalo da Silva	7558	1177	0	0	0	0	0	0	0	0	0	0	0	●	0.0	0.00

XXII CBI (SD) P 004			Rating	1	2	3	4	5	6	7	8	9	10	11	12	Pts	SB
1	Telmo Sebastiao Bueno	0084	1313	●	½	1	½	½	1	1	1	1	1	1	-	8.5	35.25
2	Alcindo Luz Bastos Silva Filho	2586	1219	½	●	½	½	1	1	1	1	1	1	1	-	8.5	34.50
3	Torben Erik Carlsen	1579	1257	0	½	●	½	1	1	1	1	1	1	1	-	8.0	30.50
4	Paulo Bechara Dutra	2200	1143	½	½	½	●	½	½	1	1	1	1	1	-	7.5	28.75
5	Luiz de Magalhaes Carvalho	5988	1249	½	0	0	½	●	½	1	1	1	1	1	-	6.5	21.00
6	Sergio Goncalves Barbosa	2851	1097	0	0	0	½	½	●	1	1	1	1	1	-	6.0	17.00
7	Evandro Moreira Nunes	5718	1049	0	0	0	0	0	0	●	½	1	1	1	-	3.5	4.75
8	Jorge Jeronimo F dos Santos	6678	1136	0	0	0	0	0	0	½	●	1	1	1	-	3.5	4.75
9	Joao Baptista de Carvalho	5272	0954	0	0	0	0	0	0	0	0	●	1	1	-	2.0	1.00
10	Luiz Adelar Guelfi	6860	0996	0	0	0	0	0	0	0	0	0	●	1	-	1.0	0.00
11	Roberto Goncalo da Silva	7558	1177	0	0	0	0	0	0	0	0	0	0	●	-	0.0	0.00
12	Berto Jose Costa	3147	1295	-	-	-	-	-	-	-	-	-	-	-	●	----	----

ANUNCIE SEU PRODUTO OU SERVIÇO NA RBXP

1 página - R\$ 150,00 1/2 página - R\$ 90,00 1/3 página - R\$ 60,00

Desconto de 10 %, para publicação em 03 edições consecutivas

Grupo 4: Partidas encerradas: Luiz ½ Serjão – Torben ½ Alcindo.

Grupo encerrado. Classificam-se: Telmo Sebastião Bueno e Alcindo Luz Bastos Silva Filho. Parabéns.

Grupo 5: Partidas encerradas: Torben 1 Marcus.

Grupo encerrado. Classificam-se: Ramiro da Costa Almeida e Torben Erik Carlsen. Parabéns.

XXII CBI (SD) P 005			Rating	1	2	3	4	5	6	7	8	9	10	11	Pts	SB
1	Ramiro da Costa Almeida	0137	1277	●	1	½	1	1	1	½	½	1	1	1	8.5	38.00
2	Torben Erik Carlsen	1579	1257	0	●	½	1	½	½	1	1	1	1	1	7.5	29.50
3	Luiz de Magalhaes Carvalho	5988	1249	½	½	●	0	½	½	1	1	1	1	1	7.0	27.00
4	Marcus Antonio Rolim Silva	0723	1204	0	0	1	●	½	1	½	1	1	1	1	7.0	26.50
5	Sergio Goncalves Barbosa	2851	1097	0	½	½	½	●	0	½	1	1	1	1	6.0	21.25
6	Telmo Sebastiao Bueno	0084	1313	0	½	½	0	1	●	½	½	1	1	1	6.0	21.25
7	Jorge Andre Pregun	5012	1135	½	0	0	½	½	½	●	0	1	1	1	5.0	16.75
8	Paulo Bechara Dutra	2200	1143	½	0	0	0	0	½	1	●	1	1	1	5.0	15.25
9	Evandro Moreira Nunes	5718	1049	0	0	0	0	0	0	0	0	●	1	1	2.0	1.00
10	Luiz Adelar Guelfi	6860	0996	0	0	0	0	0	0	0	0	0	●	1	1.0	0.00
11	Roberto Goncalo da Silva	7558	1177	0	0	0	0	0	0	0	0	0	0	●	0.0	0.00

Grupo 6: Partidas encerradas: Ferraz 1/2 Falconi.

Grupo encerrado. Classificam-se: Marcus Antonio Rolim Silva e Antoine Rene S. Rowies. Parabéns.

XXII CBI (SD) P 006			Rating	1	2	3	4	5	6	7	8	9	10	11	12	Pts	SB
1	Marcus Antonio Rolim Silva	0723	1204	🟡	½	1	½	1	1	1	1	1	1	1	-	9.0	38.75
2	Antoine Rene S Rowies	5607	1122	½	🟡	½	½	½	1	1	1	1	1	1	-	8.0	32.25
3	Paulo Bechara Dutra	2200	1143	0	½	🟡	1	½	½	1	1	1	1	1	-	7.5	28.25
4	Telmo Sebastiao Bueno	0084	1313	½	½	0	🟡	½	½	½	1	1	1	1	-	6.5	24.25
5	Paulo Falconi	4724	1276	0	½	½	½	🟡	½	1	1	½	1	1	-	6.5	24.00
6	Aroldo Teixeira de Almeida	4381	1240	0	0	½	½	½	🟡	1	½	1	1	1	-	6.0	20.00
7	Jose Celio Coltro	4022	1158	0	0	0	½	0	0	🟡	½	1	1	1	-	4.0	9.00
8	Joao Eduardo P Abramides	3335	1258	0	0	0	0	0	½	½	🟡	½	1	1	-	3.5	7.50
9	Celio Ferraz Ribeiro	2488	1083	0	0	0	0	½	0	0	½	🟡	1	1	-	3.0	6.00
10	Evandro Moreira Nunes	5718	1049	0	0	0	0	0	0	0	0	0	🟡	1	-	1.0	0.00
11	Mario Valentim dos Santos Jr	7491	1092	0	0	0	0	0	0	0	0	0	0	🟡	-	0.0	0.00
12	Juarez Rodrigues Belem Jr	5017	0955	-	-	-	-	-	-	-	-	-	-	🟡	----	----	

XXIII CBI (SD) Preliminar

Grupo 1: Início 31/03/2009 – Final 31/03/2010.

Partidas encerradas: Eduardo 0 Serjão.

Grupo 2: Início 31/03/2009 – Final 31/03/2010.

Partidas encerradas: Marcus 1 Baena – Magalhães 0 Baena.

Grupo 3: Início 20/05/2009 – Final 20/05/2010.

Partidas encerradas: Eduardo 1 Matozo – Pozza 0 Irajá – Pozza 1/2 Eduardo – Irajá ½ Marcus – Gerson 1 Eduardo – Gerson 0 Kaupert.

Grupo 4: Início 08/07/2009 – Final 08/07/2010.

Partidas encerradas: Matozo 1/2 Pozza.

Grupo 5: Início 06/09/2009 – Final 06/09/2010.

Partidas encerradas: Jaldemar 1 Ivan – Neris 0 Jaldemar – Tortora 1 Jaldemar – Jaldemar 1 Bezerra – Ivan 0 Pregun – Ivan 0 Neris – Evandro 1 Ivan – Ivan 0 Farias – Ivan 0 Tortora – Bezerra 1 Ivan – Ivan 0 Eric – Farias 1 Pregun – Bezerra 0 Alcindo.

Grupo 6: Início 01/12/2009 – Final 01/12/2010.

Partidas encerradas: Magalhaes 1 Vidal – Magalhaes 1 Elizeu – Matozo ½ Magalhaes – Prado 1 Magalhaes – Elizeu 0 Vidal – V Vidal 0 Matozo – Vi-

dal 1 Jota – Antonio 0 Vidal – Vidal 0 Prado – Vidal 0 Braga – Baena 1 Elizeu – Elizeu 0 Matozo – Elizeu 0 Jota – Antonio 1 Elizeu – Elizeu 0 Prado – Pozza 1 Elizeu – Elizeu 0 Braga – Jota 0 Matozo – Prado 1 Matozo – Prado 1 Jota – Braga 1 Jota – Pozza 1 Antonio.

Grupo 7: Início 01/12/2009 – Final 01/12/2010.

Partidas encerradas: Elizeu 0 Tafner – Celio 1 Elizeu – Elizeu 0 Brião – Irajá 1 Elizeu – Elizeu 0 Farias – Vidal 1 Elizeu – Elizeu 0 Ornelio – Luiz 1 Elizeu – Elizeu 0 Bezerra – Neris 1 Elizeu – Tafner 0 Celio – Tafner 0 Irajá – Farias 1 Tafner – Tafner 0 Vidal – Ornelio 1 Tafner – Tafner 0 Luiz – Bezerra 1 Tafner – Celio 0 Farias – Vidal ½ Celio – Luiz 1 Celio – Irajá ½ Farias – Vidal 0 Irajá – Irajá ½ Ornelio – Irajá 1 Bezerra – Farias 1 Vidal – Ornelio 1 Farias – Farias ½ Luiz – Bezerra 0 Farias – Farias 1 Neris – Luiz 1 Vidal – Vidal 0 Bezerra – Bezerra 0 Ornelio – Ornelio 1 Neris – Luiz 1 Bezerra – Neris 0 Luiz.

Grupo 8: Início 22/12/2009 – Final 22/12/2010.

Partidas encerradas: Vidal 1 Elizeu – Elizeu 0 Irajá – Ornelio 1 Elizeu – Elizeu 0 Luiz.

XXIII CBI (PO) Preliminar

Grupo 9: Início 04/01/2010 – Final 04/01/2011.

Partidas encerradas: Abdias 1 Antonio.

INSCRIÇÕES ABERTAS
CBI – XXIV CAMPEONATO BRASILEIRO INDIVIDUAL -
PRELIMINARES 2010 – GRUPOS POSTAL E SERVIDOR

TORNEIOS ESTADUAIS

DIRETOR DA DIVISÃO: Paulo Afonso Borba Rolim

Rua Prof. Pedro V. Parigot de Souza, 2511 Ap. 171-A – Curitiba-PR – 81200-100

E-mail: parolim@yahoo.com.br

Diretor: **Paulo Marczykoski**

E-mail: paulo.rt.marczykoski@gmail.com

IX CEI-CENTRO (SD) FINAL			Rating	1	2	3	4	5	6	7	8	9	Pts	SB
1	Wagner de Melo Franco Silva	3898	1136	●	2,0	2,0	2,0	2,0	0,5	2,0	2,0	2,0	14.50	46.62
2	Carlos Rodrigues de Moarais	6946	0993	0,0	●	0,0	1,0	2,0	0,0	2,0	0,5	2,0	7.50	16.12
3	Elizeu Maciel da Silva	8293	1005	0,0	2,0	●	2,0	0,5	0,0	2,0	0,0	2,0	8.50	16.38
4	Reginaldo Scarabeli Candido	8372	1000	0,0	1,0	0,0	●	0,0	0,0	0,0	0,0	2,0	3.0	3.75
5	Jose Eduardo Campos Nascimento	2478	0876	0,0	0,0	1,5	2,0	●	0,0	2,0	0,0	2,0	7.5	13.38
6	Juarez Leal de Souza	4859	1291	1,5	2,0	2,0	2,0	2,0	●	2,0	1,0	2,0	14.5	47.62
7	Manoel Carlos de Oliveira Jr	8400	1000	0,0	0,0	0,0	2,0	0,0	0,0	●	0,0	2,0	4.0	3.00
8	Gerardo Avellan	5470	1001	0,0	1,5	2,0	2,0	2,0	1,0	2,0	●	2,0	12.5	35.88
9	Welton Luiz Alves	6796	0964	0,0	0,0	0,0	0,0	0,0	0,0	0,0	0,0	●	0.0	0.00

Período: 21.07.2008 a 21.07.2009

Rating médio 1027

Jogam 2 partidas c/cada advers.

TAÇA BRASIL

Diretor da Divisão: Celso Luiz da Silva

Rua Antônio Siqueira, 241-E - Chapecó - SC - 89803-670

E-mail: cl-silva@brturbo.com.br

I TBI	Adaucto Wanderley da Nóbrega	XII TBI	Carlos Evanir Costa
II TBI	Célio Sormani	XIII TBI	Edmundo Zuchowski Filho
III TBI	Mário Silas Biava	XIV TBI	Zelio Bernardino
IV TBI	Salvador Homce de Cresce	XV TBI	Fábio Bidart Piccoli
V TBI	Marco Antônio Hazin Asfora	XVI TBI	Alberto Mourao Bastos
VI TBI	Marco Polo Rios Simões	XVII TBI	Luiz Claudio Guimarães
VII TBI	Gilson Luís Chrestani	XVIII TBI	Alfredo Dutra
VIII TBI	Rolf Dieter Bückmann	XIX TBI	Jose Arnaldo Bello Vieira
IX TBI	João Maria Machado Filho	XX TBI	Bolivar Ribeiro Gonzalez
X TBI	Ermanno Soares de Sá	XXI TBI	Romeu Edgar Mundstock
XI TBI	José Antônio S Gonçalves		

Diretor: [Celso Luiz da Silva](mailto:cl-silva@brturbo.com.br)
cl-silva@brturbo.com.br

XXIII TBI (EM) Final

Início 15/10/2009 Final 15/10/2010.

Teixeira de Almeida.

Partidas encerradas: Vicente ½ Fargnoli – Cesar ½ Fargnoli – Rowies ½ Fargnoli – Piccoli 1 Odilo – Vicente ½ Odilo – Bechara 0 Vicente – Bechara ½ Carlos – Odilo ½ Carlos – Fargnoli 0 Carlos.

Grupo 3:

Início 31/03/2009 – Final 31/03/2010

Grupo já encerrado. Classificaram-se: Paulo Bechara Dutra e Eduardo Arruda Cunha.

TBI (SD) Preliminar – Série-2009

Grupo 1:

Início 31/03/2009 – Final 31/03/2010

Partidas encerradas: Roberto 0 Baena.

Grupo 4:

Início 31/03/2009 – Final 31/03/2010

Partidas encerradas: Brião 1 Martinho.

Grupo 2:

Início 31/03/2009 – Final 31/03/2010

Grupo já encerrado. Classificaram-se:

Marcus Antonio Rolim Silva e Aroldo

Grupo 5:

Início 18/04/2009 – Final 18/04/2010

Eric 0 Uilde. **Grupo encerrado. Classificaram-se** Uilde Enico Monteiro e Eric Krieger Von Borowski.

TBI (SD) P 05-09			Rating	1	2	3	4	5	6	7	8	9	10	11	Pts	SB
1	Uilde Enico Monteiro	3652	1190	●	1	1	1	1	1	1	1	1	1	1	10.0	45.00
2	Eric Krieger Von Borowski	0837	1265	0	●	1	1	1	1	1	1	1	1	1	9.0	36.00
3	Fernando Martinho	0055	1102	0	0	●	1	1	1	1	1	1	1	1	8.0	28.00
4	Cleber Lhotellier Bezerra	7001	0927	0	0	0	●	½	1	1	1	1	1	1	6.5	18.25
5	Antonio Mario Batista Lima	2590	0993	0	0	0	½	●	1	1	1	1	1	1	6.5	18.25
6	Edson Tafner	1833	0982	0	0	0	0	0	●	1	1	1	1	1	5.0	10.00
7	Luiz Francisco Silva Barbosa	2796	1150	0	0	0	0	0	0	●	1	1	1	1	4.0	6.00
8	Carlos Rodrigues de Moraes	6946	1024	0	0	0	0	0	0	0	●	1	1	1	3.0	3.00
9	Joao Rodolpho Filho	6457	0706	0	0	0	0	0	0	0	0	●	1	1	2.0	1.00
10	Manoel Carlos de Oliveira Jr	8400	1000	0	0	0	0	0	0	0	0	0	●	1	1.0	0.00
11	Reginaldo Scarabeli Candido	8372	0941	0	0	0	0	0	0	0	0	0	0	●	0.0	0.00

Grupo 6:

Início 15/05/2009 – Final 15/05/2010

Sem ocorrências no período.

Grupo 7:

Início 23/05/2009 – Final 23/05/2010

Grupo já encerrado.

Classificaram-se: Jorge Jeronimo F.

dos Santos e Francisco Neris Pereira.

Grupo 8:

Início 15/07/2009 – Final 15/07/2010

Partidas encerradas: Carmo 1 Elizeu – Antonio 1 Elizeu – Agenor 0 Torben – Torben 1 Elizeu.

Grupo 9:

Início 15/07/2009 – Final 15/07/2010

Partidas encerradas: Ivan 0 Pozza – Machado 0 Pozza – Paulo 1 Ivan – Machado 0 Paulo – Magalhães 0 Paulo.

Grupo 10:

Início 14/10/2009 – Final 14/10/2010

Partidas encerradas: Evandro 1 Alves-Tortora 1 Evandro – Evandro 1 Caetano – Agenor 0 Martinho – Caetano 0 Agenor – Alcindo 1 Alves – Martinho 0 Alcindo – Alcindo 1 Caetano – Nelio 0 Irajá – Irajá 1 Alves – Martinho 0 Irajá – Irajá 1 Caetano – Caetano 0 Alves – Martinho 0 Tortora – Tortora 1 Caetano – Wagner 0 Martinho – Caetano 0 Wagner – Martinho 1 Caetano.

Grupo 11:

Início 14/10/2009 – Final 14/10/2010

Partidas encerradas: Abramides 1 Romain – Romain 1 Aurimar – Elizeu 0 Romain – Caetano 0 Romain – Neris 0 Abramides – Aurimar 0 Neris – Neris 1 Elizeu – Neris ½ Valmari – Neris 0 Wagner – Neris 1 Caetano – Elizeu 0 Abramides – Abramides ½ Edson – Caetano 0 Abramides – Aurimar 0 Elizeu – Aurimar 0 Valmari – Brião 1 Aurimar – Aurimar 1 Caetano – Elizeu 0 Edson – Valmari 1 Elizeu – Elizeu 0 Brião – Wagner 1 Elizeu – Caetano 0 Elizeu – Edson 1 Valmari – Brião 1 Ed-

son – Eric 1 Edson – Edson 1 Caetano – Valmari 0 Brião – Brião 1 Caetano – Caetano 0 Wagner – Eric 1 Caetano.

Grupo 12:

Início 17/11/2009 – Final 17/11/2010

Partidas encerradas: Caetano 0 Wagner – Wagner 1 Elizeu – Wagner 1 Ferraro – Ornelio 1 Wagner – Wagner 0 Lima – Brião 1 Caetano – Elizeu 0 Brião – Caetano 0 Elizeu – Caetano 0 Pozza – Baena 1 Caetano – Caetano 0 Ferraro – Ornelio 1 Caetano – Farias 1 Caetano – Pozza 1 Elizeu – Elizeu 0 Baena – Ferraro 1 Elizeu – Elizeu 0 Ornelio – Lima 1 Elizeu – Elizeu 0 Farias – Pozza ½ Farias – Ferraro 0 Ornelio- Farias ½ Ornelio.

TBI (EM) Preliminar – Série-2009

Grupo 13:

Início 04/01/2010 – Final 04/01/2011

Partidas encerradas: Raday 0 Cordeiro – Raday 0 Werno – Werno 0 Cordeiro – Edmir 1 Werno.

TBI (PO) Preliminar – Série-2009

Grupo 1:

Início 01/06/2009 – Final 01/12/2010

Partidas encerradas: Antonio 0 Luiz – Antonio 0 Abdias.

Grupo 2:

Início 15/10/2009 – Final 15/04/2011

Sem ocorrências no período.

Grupo 3:

Início 04/01/2010 – Final 04/07/2011

Inscrição cancelada: Mario Alexandre C. Nomando.

TORNEIOS DE CLASSIFICAÇÃO

Diretor da Divisão: Jaime Luís Henkes

Rua Eng. José Leal Filho, 159 Ap. 402

89874-000 - Maravilha - SC - jaimehenkes@mhnet.com.br

CATEGORIA SUPERIOR - TC/S

O primeiro colocado poderá participar diretamente da próxima Semifinal do CBI

Diretor: João Baptista De Carvalho carvalho_baptista@yahoo.com.br

Paulo O Romeu - Bolivar 0,5 Aeboli
Diretor: Sergio Gonçalves Barbosa ssbarbo@pop.com.br

TC/S (SD) 018 - 15.02.09 A 15.02.10

Braga 1 Kaupert - Braga 1 Romeu -

Grupo (SD) 17: Éboli 1 Baena.

CATEGORIA SUPERIOR - TC/E

Os dois primeiros colocados, desde que obtenham 3/4 dos pontos em disputa, serão promovidos à Categoria Superior. Quem obtiver menos de 1/3 dos pontos possíveis, voltará à Categoria Aberta. Os demais permanecerão na Categoria Especial.

Diretor: João Baptista De Carvalho carvalho_baptista@yahoo.com.br

Participantes:- Carlos Lhotellier Bezer-
ra, Jose Severino De Magalhaes, Luiz
Adelar Guelfi, Jorge F. Dos Santos,
Carlos Roberto Duarte Towkan, Luiz
Alberto de Lima Pires de Barros, Paulo
Sergio e Silva, Antonio Mario Batista
Lima e Evandro Moreira Nunes.

TC/E (EM) 026 - 01.10.09 A 01.10.10

Sem Alterações

TC/E (SD) 018 - 25.02.10 A 25.02.11

CATEGORIA SUPERIOR - TC/A

Os dois primeiros colocados, desde que obtenham 3/4 dos pontos em disputa, serão promovidos à Categoria Especial. Os demais permanecerão na Categoria Aberta.

(719) TC/A (SD) Gr 23												
Num	Jogador	1	2	3	4	5	6	7	Pontos	%	S-B	MaxPP
1	7057pmatozo		1,0	1,0	1,0	1,0	1,0	1,0	6,0	100	15,00	6,0
2	4546Moore	0,0		1,0	1,0	0,5	1,0	0,0	3,5	58	5,25	3,5
3	8378RGPregun	0,0	0,0		1,0	0,5	1,0	0,0	2,5	41	2,75	2,5
4	8372regis	0,0	0,0	0,0		0,0	0,0	0,0	0,0	0	0,00	0,0
5	2660VALMARI	0,0	0,5	0,5	1,0		1,0	0,5	3,5	58	6,25	3,5
6	6796alves	0,0	0,0	0,0	1,0	0,0		0,0	1,0	16	0,00	1,0
7	7001BEZERRA	0,0	1,0	1,0	1,0	0,5	1,0		4,5	75	8,75	4,5
										TXT	HTML	

Diretor: **Paulo Marczykoski**
 E-mail: paulo.rt.marczykoski@gmail.com

TC/A (SD) 023 - grupo encerrado. Classificados para a Categoria Especial - TC/E: 7057 PAULO ADRIANO MATOSO com 6,0 pontos 100% e 7001 CLEBER LHOTELLIER BEZERRA com 4,5 pontos e 75%.

Diretor: **João Baptista De Carvalho**
carvalho_baptista@yahoo.com.br

Lins Moreira Sarmento, Jose Eduardo Oliveira Da Fonseca, Valmari Marques - Wagner Kern Velasques e Caetano Azambuja Longaro.

TC/A (SD) 024 - 20.09.09 A 20.09.10

Alves 1 Caetano - Caetano 0 Moore - Regis 0 Carlos - Elms 1 Regis - Regis Bastos 1 Caetano - Eduardo 0 Elms - 0 Edu - Valmari 1 Regis - Regis 0 Wagner - Caetano 0 Regis - Carlos 0 Elms - Edu 1 Carlos - Carlos 0 Valmari - Wagner 1 Carlos - Carlos 0 Caetano - Valmari 0 Elms - Caetano 0 Elms - Wagner 0 Edu - Caetano 0 Valmari e Wagner 1 Caetano.

TC/A (SD) 025 - 05.01.10 A 05.01.11

Participantes: Reginaldo Scaramboli, Carlos Rodrigues de Moraes, Edson

TORNEIOS TEMÁTICOS

Diretor de Divisão: Valdir Tavares Dourado
 Caixa Postal 05 - Frederico Westphalen - RS - 98400-000 -
 E-mail: valdirdourado@terra.com.br

Diretor: **Paulo Marczykoski**
 E-mail: paulo.rt.marczykoski@gmail.com

Num	Jogador	1	2	3	4	5	6	7	Pontos	%	S-B	MaxPP
1	6457rodolpho		0,0	0,0	0,0	0,0	1,0	1,0	2,0	33	1,00	2,0
2	4956Farias	1,0		0,5	1,0	0,5	1,0	1,0	5,0	83	11,25	5,0
3	7838Leosimal	1,0	0,5		0,5	0,0	1,0	1,0	4,0	66	7,25	4,0
4	856briaio	1,0	0,0	0,5		0,0	1,0	1,0	3,5	58	5,00	3,5
5	2318Braga	1,0	0,5	1,0	1,0		1,0	1,0	5,5	91	13,00	5,5
6	manjr25	0,0	0,0	0,0	0,0	0,0		1,0	1,0	16	0,00	1,0
7	wprimo	0,0	0,0	0,0	0,0	0,0	0,0		0,0	0	0,00	0,0

TXT

HTML

Não deixem de jogar os novos temas. Informações página 40.

(870) TT/J 01(SD) 006 -1.e4 e5 2.Nf3 Nf6 3.? _ _ X													
Num	Jogador	1	2	3	4	5	6	7	Pontos	%	S-B	MaxPP	
1	6457rodolpho		0,0	0,0	0,0	0,0	0,0	0,0	0,0	0	0,00	0,0	
2	2629castor	1,0		1,0	1,0	1,0	0,0	0,0	4,0	66	7,00	4,0	
3	1833tafner	1,0	0,0		0,0	0,0	0,0	0,0	1,0	16	0,00	1,0	
4	7001bezerra	1,0	0,0	1,0		0,0	0,0	0,5	2,5	41	3,25	2,5	
5	4381Aroldo	1,0	0,0	1,0	1,0		0,0	0,5	3,5	58	5,75	3,5	
6	588AEboli	1,0	1,0	1,0	1,0	1,0		0,5	5,5	91	13,25	5,5	
7	670joao	1,0	1,0	1,0	0,5	0,5	0,5		4,5	75	10,75	4,5	
										TXT		HTML	

Diretor: [Valdir Tavares Dourado](#)
E-mail: valdirdourado@terra.com.br

Eboli 1 Jerônimo – Braga 1 Eboli – Jerônimo 1 Agenor e Agenor 0 Eboli.

TT/J.01 (SD) 004: Tortora 1 Martinho – Manoel 1 Agenor - Eric 1 Manoel – Martinho 0 Alcindo – Agenor 0 Alcindo e Martinho 1 Rodolpho.

TT/J.02 (SD) 009: Angel 1 Valmari e Angel 1 Carvalho.

TT/J.01 (SD) 005: Manoel 1 Regis – Regis 0 Brião – Eboli 1 Regis – Rodolpho 1 Regis – Regis Tafner – Manoel 0 Eboli – Manoel 0,5 Rodolpho – P. Sérgio 1 Manoel e Rodolpho 0 Eboli.

TT/J.02 (SD) 010: Regis 0 Brião – Regis 0 Rogério – Rodolpho 1 Regis – Bezerra 1 Regis – Eduardo 1 Manoel – Manoel 0 Rodolpho – Rogério 1 Manoel – Bezerra 1 Eduardo – Rodolpho 0 Eduardo – Rogério 1 Rodolpho

TT/J.01 (SD) 006: Tafner 0 Eboli – Aroldo 0 Eboli – Aroldo 1 Tafner – Campos 1 Tafner – Campos 1 Rodolpho e Tafner 0 Bezerra.

TT/J.03 (SD) 004: Leonardo 0,5 Brião – Brião 0 Braga e Brião 0 Farias. Encerrado.

TT/J.01 (SD) 010: Regis 0 Edu e Manoel 1 Regis.

TT/J.03 (SD) 005: Regis 0 Agenor – Jorge 1 Regis – Regis 0 Magalhães – Valmari 1 Regis – Eduardo 1 Regis – Regis 0 Martinho e Jerônimo 1 Valmari.

TT/J.02 (SD) 002: Alves 0,5 Brião – Manoel 0 Alves e Almeida 0 Wagner. Encerrado.

TT/J.03 (SD) 007: Bechara 1 Rodolpho – Aroldo 1 Rodolpho – Rodolpho 0 Eboli - Aroldo 0,5 Eboli – Bechara 1 Aroldo e Eboli 0 Bechara.

TT/J.02 (SD) 006: Martinho 0,5 Bezerra.

TT/J.03 (SD) 008: Eboli 1 Nélío – Uilde 1 Morais – Eboli 1 Morais – Uilde 1 Tortora – Morais 0 Rodolpho – Eboli 1 Tortora – Morais 0 Alcindo – Tortora 0 Rodolpho – Tortora 1 Morais – Alcindo 1 Tortora –

TT/J.02 (SD) 007: Brião 1 Agenor

TT/J.02 (SD) 008: Pregun 1 Rodolpho –

Morais 0 Nélío e Tortora 0 Nélío.

tinho 0 Eboli.

TT/J.03 (SD) 009: Braga 1 Elizeu – Martinho 1 Elizeu – Agenor 1 Elizeu – Elizeu 0 Aroldo – Elizeu 0 Magalhães e Elizeu 0 Jerônimo.

TT/J.04 (SD) 008: Manoel 1 Wagner – Wagner 0 Brião – Wagner 0 Eboli – Wagner 0 Bezerra – Rodolpho 1 Wagner – Manoel 0 Braga – Eboli 1 Manoel – Rodolpho 0 Bezerra – Braga 1 Wagner – Bezerra 1 Manoel – Manoel 0,5 Rodolpho e Bezerra 0 Eboli.

TT/J.04 (SD) 005: Brião 1 Bezerra e Rodolpho 0 Brião.

TT/J.04 (SD) 006: Rodolpho 1 Nélío – Nélío 0 Magalhães – Aroldo 0 Bezerra – Manoel 1 Rodolpho – Bezerra 1 Rodolpho – Magalhães 0,5 Bezerra – Nélío 0 Bezerra – Rodolpho 0 Magalhães – Braga 1 Nélío – Manoel 1 Nélío e Braga 1 Rodolpho.

TT/J.04 (SD) 009: Nélío 0 Severino – Rodolpho 0 Towkan e Severino 1 Rodolpho.

TT/J.04 (SD) 010: Edson 1 Elizeu – Elizeu 0 Angel – Elizeu 0 Aroldo – Bezerra 1 Elizeu – Elizeu 0 Rogério e Carvalho 1 Elizeu.

TT/J.04 (SD) 007: Eboli 0,5 Bechara – Bechara 1 Agenor – Eduardo 0 Eboli – Martinho 0 Eboli– Eduardo 0 Eboli e Mar-











TORNEIOS ESPECIAIS

Diretor Divisão: Bianor de Oliveira Neves

Rua Lauro Muller, 76 apto. 1203

22290-160 - Rio de Janeiro - RJ E-mail: boneves@ig.com.br

Diretor: Márcio Barbosa de Oliveira
mychessgames@gmail.com

TAC IX(SD)			Rating	1	2	3	4	5	6	7	8	9	10	Pts	SB
1	Dorgival Olavo Guedes JR	5467	1318		½	1	1	1	1	1	½	1	1	8.0	31.50
2	Paulo Roberto Fonseca	5994	1167	½		½	1	½	1	1	1	1	1	7.5	28.00
3	Jorge Andre Pregun	5012	1135	0	½		½	½	1	1	1	1	1	6.5	21.50
4	Sergio Goncalves Barbosa	2851	1057	0	0	½		1	½	1	1	1	1	6.0	18.00
5	Paulo Roberto Marczykoski	0272	1253	0	½	½	0		½	½	½	1	1	4.5	13.75
6	Torben Erik Carlsen	1579	1257	0	0	0	½	½		1	½	1	1	4.5	11.50
7	Joao Eduardo Abramides	3335	1215	0	0	0	0	½	0		1	1	1	3.5	6.75
8	Rogério Einloft do Amaral	2503	1143	½	0	0	0	½	½	0		1	1	3.5	9.50
9	Joao Baptista de Carvalho	5272	0954	0	0	0	0	0	0	0	0		1	1.0	0.00
10	Ivan Marques da Silva	0303	1219	0	0	0	0	0	0	0	0	0		0.0	0.00

SERVIÇOS - INFORMAÇÕES - INSCRIÇÕES
CXEB: www.cxeb.org.br e-mail: contato@cxeb.org.br

Inscrições: Devem ser efetuadas por meio da FICHA ÚNICA DE INSCRIÇÃO EM TORNEIO ou pelo link <http://www.cxeb.org.br/pfincinsc.htm> ou ainda na sala do CXEB <http://www.interajedrez.com/CXEB/sp4.htm> .

Torneios de Classificação: É permitida a participação simultânea em até três grupos, desde que as inscrições sejam solicitadas dentro do prazo de seis meses, contados do início do primeiro grupo. Após esse prazo, o associado precisará definir sua categoria no (s) grupo(s) ainda em andamento, antes de solicitar novas inscrições. Entretanto, se a inscrição baseia-se em um direito adquirido recentemente, recomenda-se anexar ao pedido cópia da Ficha de Habilitação (XEB - 55), a ser solicitada ao DT, relativo ao grupo em que se obteve o direito.

Torneios Internacionais: Consultar o Delegado do Brasil junto à ICCF – **Márcio Barbosa de Oliveira** – marbol@attglobal.net - Rua Cândido Gaffree 135 – Rio de Janeiro – RJ – 22291-080 - para obter informações sobre os torneios disponíveis. A taxa de inscrição é informada em outra parte desta edição.

Alterações de Endereços: As mudanças, acertos de endereços e de nomes devem ser comunicados, de imediato, ao DT, a seus adversários e ao setor de cadastro: **Jorge André Pregun** <pregun@ig.com.br> Av. Benedito Castilho de Andrade, 1007, bl.2 apto. 42 – 13212-070 – Jundiaí-SP

Acionamento das Comissões: de Ética e de Recursos: Os processos, acompanhados da taxa de **R\$6,00**, por recurso, devem ser encaminhados a **Márcio Barbosa de Oliveira** (Rua Candido Gaffree,135 – Rio de Janeiro - RJ – CEP 22291-080. E-mail: marbol@attglobal.net), observados os regulamentos próprios de cada Comissão, principalmente quanto a prazos (15 dias para a Comissão de Recursos e 30 dias para a Comissão de Ética, contados da recepção da decisão de que se quer recorrer) e quanto ao nº de vias (6 vias em ambos os casos). Os Recursos contra as decisões dos Diretores de Torneios **devem ser encaminhados** ao DGT **Paulo Roberto T. Marczykoski** – Rua Dr. Nascimento, 261 – apto. 403 – Rio Grande-RS – 96200-300 E-mail: paulo.rt.marczykoski@gmail.com no prazo de 15 dias, contados da recepção da decisão de que se quer recorrer (neste caso, apenas com o envio de 1 cópia da decisão de que se recorre).

Sector de Rating: As consultas sobre rating deverão ser dirigidas a **Sérgio Luiz de Souza** (Av. Rio Doce, 2449 – Ilha – Governador Valadares – MG – 35020-500. E-mail: serjajs@gmail.com)

Sector Adjudicação (SETADJ): Este setor é coordenado pelo Diretor: **Sérgio Gonçalves Barbosa** (Caixa Postal 323 – Rio de Janeiro – RJ – CEP 20010-974 - E-mail: ssbarbo@pop.com.br), a quem deverão ser endereçadas **unicamente pelos diretores dos torneios**, as partidas destinadas à adjudicação. A taxa de adjudicação (por partida e por jogador) é de **R\$ 3,60** e deve ser remetida **pelo jogador ao Diretor do Torneio**, juntamente com as análises e o diagrama da posição no momento em que a partida foi suspensa. **O DT**, a sua vez, **somente enviará ao SETADJ** o formulário com as análises dos jogadores e o cheque ou cópia do respectivo depósito.

TORNEIOS TEMÁTICOS

POSTAL, E-MAIL ou SALA DO CXEB (A escolha é sua!)

Os torneios temáticos podem ser inscritos e jogados pela Sala: CXEB: <http://www.interajedrez.com/CXEB/sp4.htm>, pela HP:

<http://www.cxeb.org.br/ins-onli.asp>

Não há limite à participação simultânea em vários grupos de mesmo tema ou de temas diferentes.

a) TT/K.01 (D80) DEFESA GRUNFELD INDIA

1.d4 ♖f6 2.c4 g6 3.♘c3 d5
jogam as brancas

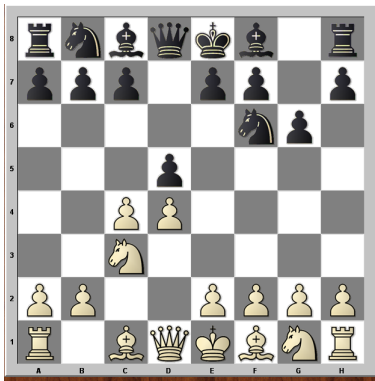

b) TT/K.02 (C57) DEFESA DOS DOIS CAVALOS - TRAXLER

1.e4 e5 2.♘f3 ♘c6 3.♙c4 ♖f6
4.♘g5 ♙c5 jogam as brancas

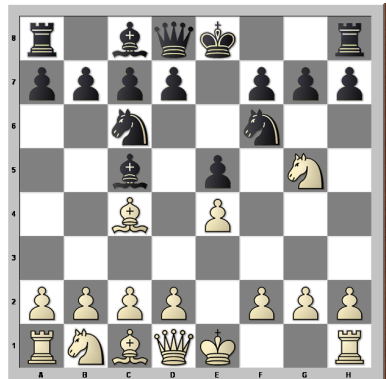

c) TT/K.03 (B21) DEFESA SICILIANA-GAMBITO MORRA

1.e4 c5 2.d4 cxd4 3.c3 dxc3
jogam as brancas

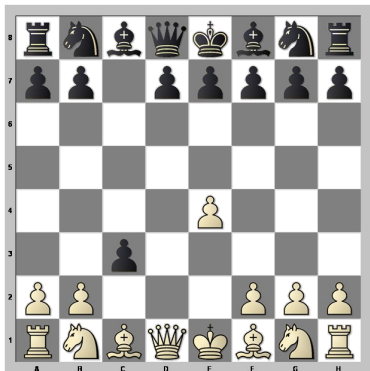

d) TT/K .04 (A04) ATAQUE ÍNDIO DO REI

1.♘f3 c5 2.g3 ♘c6 3.♙g2 g6
4.0-0 ♙g7 jogam as brancas

